DEPARTAMENTO DE POLÍCIA FEDERAL
Divisão de Censura de Diversões Públicas
Registro n.º 818 — P. 209/73
Gráfica Rex Limitada

MM manaus magazine

revista do amazonas para o brasil

ENLACE :

FERNANDO VASQUES

GINA PINTO CARDOSO

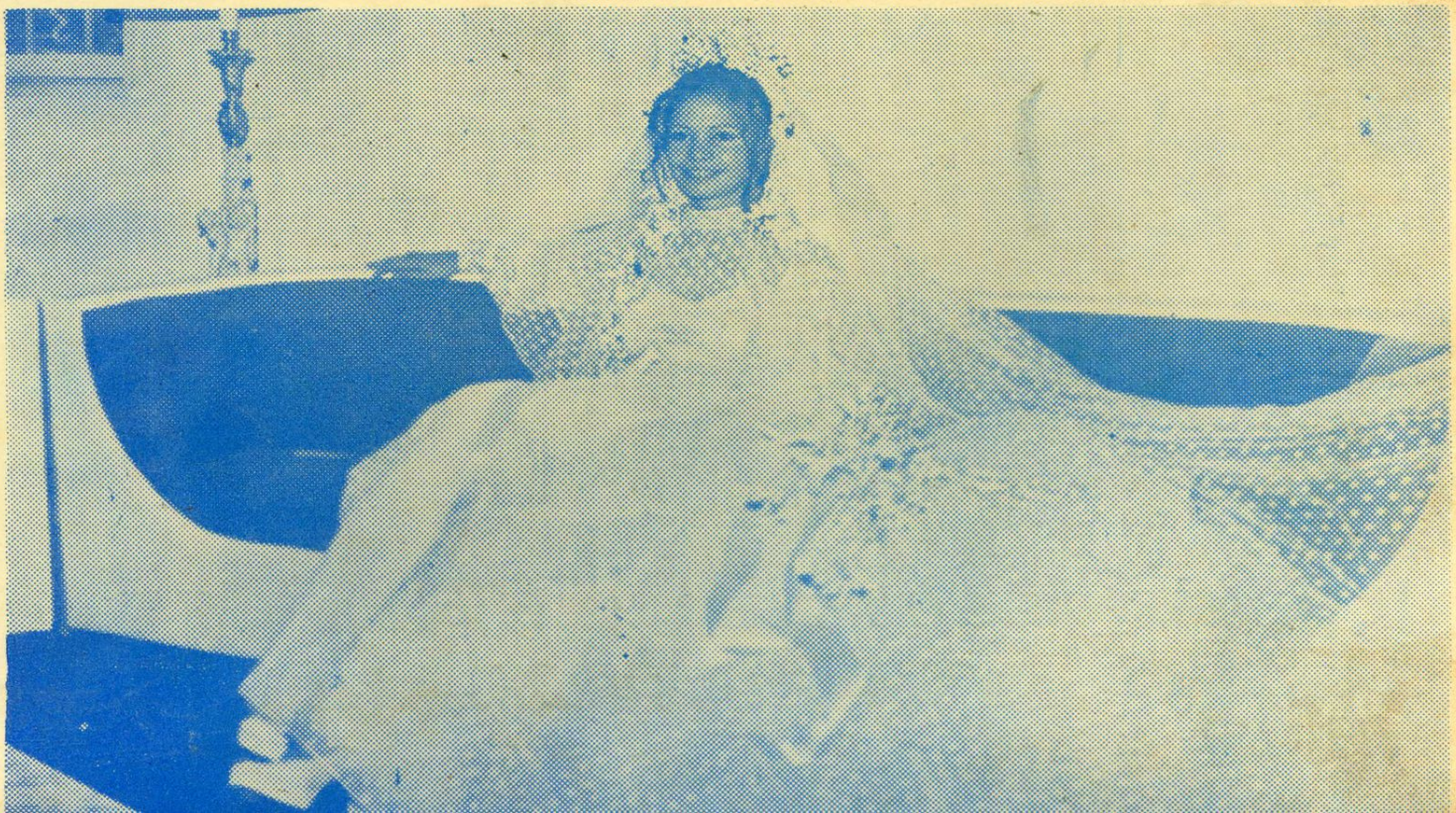

A DECORAÇÃO FAZ PARTE DE NOSSA VIDA!

Venha conhecer as vantagens que TAPIRI oferece:

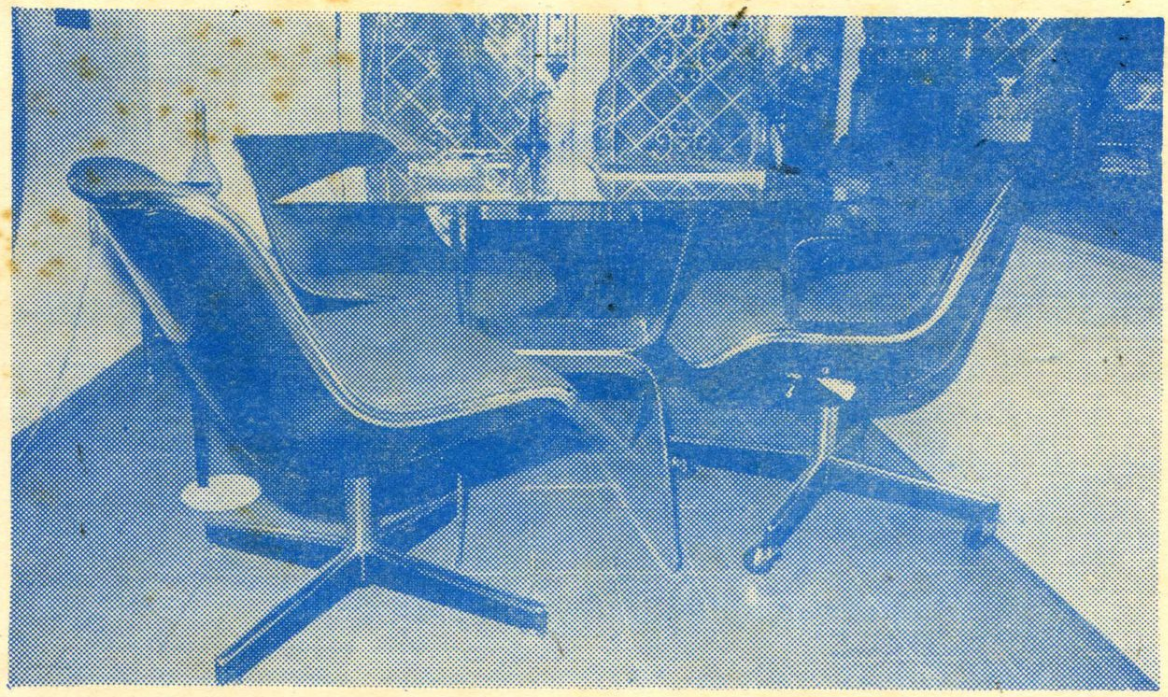

Tudo TAPIRI facilita para Voce, visite-nos!

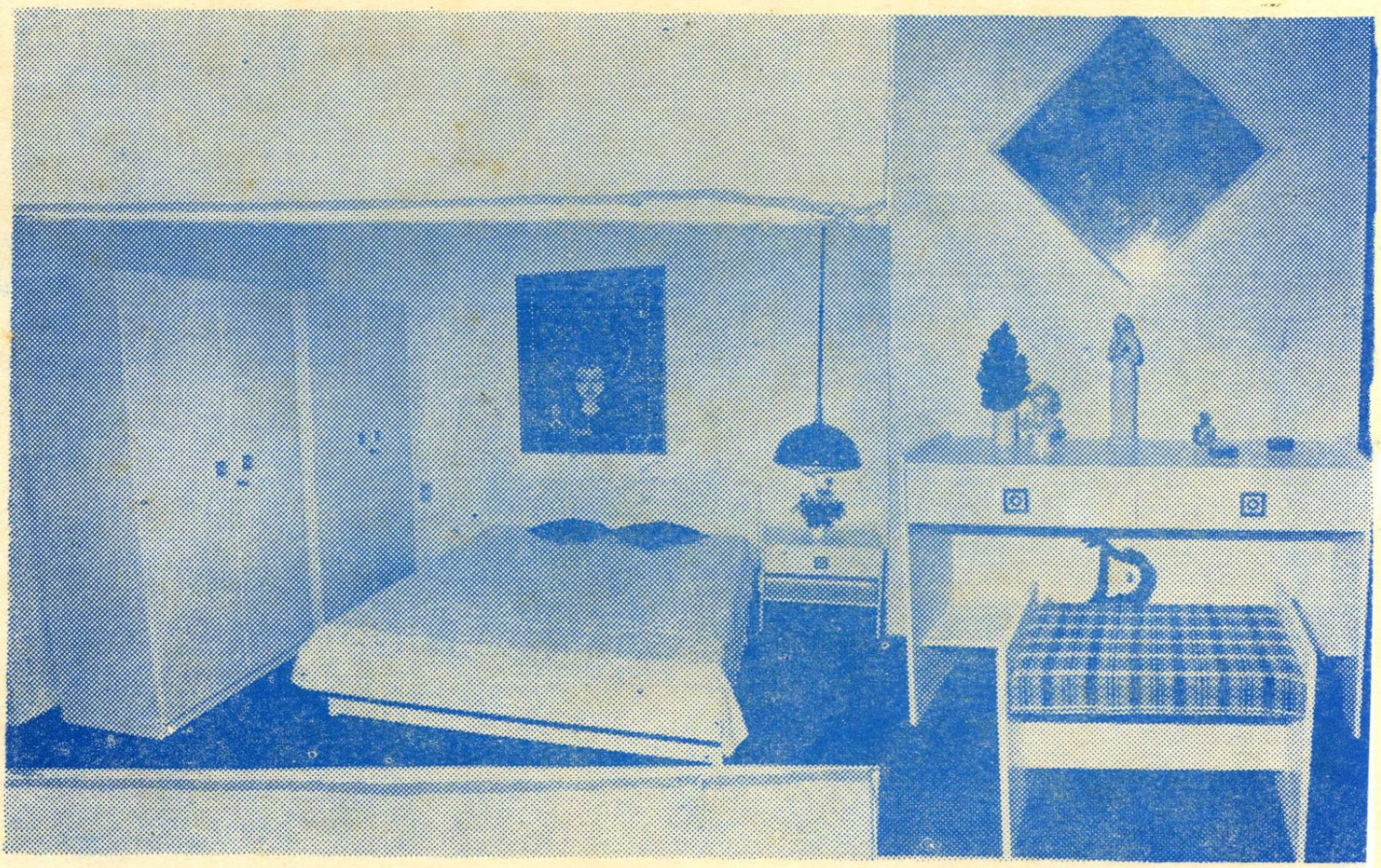

aguardamos sua presença, na lobo d'almada, 45/49.

ou ligue para nós: 2-3566 — 2-0013,

e o problema de sua casa, será resolvido na hora.

MANAUS MAGAZINE

Diretora-Proprietária
DENISE CABRAL DOS ANJOS

Redator-Chefe
EDITH FERNANDES BARBOSA

Redator-Secretário
NILCE CABRAL DOS ANJOS

* * *

COLABORADORES:

MANAUS:
Dr. Waldir Vieiralves
Alcides Ramos Paes
Henâ Bezerra
Beldemônio
Marineves de Oliveira
RECIFE:
Mário Sabino
ESPÍRITO SANTO:
Anete de Castro Mattos
PÔRTO ALEGRE:
Adel de Carvalho

INSCRIÇÕES:

I. N. P. S. 03-028-01.540/20
C. G. C. 04.321.249
Impôsto de Renda 000693962
Reg. Título e Documentos 94
Matrícula Associação de Imprensa . 73
Ministério do Trabalho
Jornalista Profissional 76

Aceitamos colaboração, se a mesma estiver anquadrada na ética da boa imprensa. Não devolvemos originais. Não nos responsabilizamos pelos artigos assinados.

MANAUS MAGAZINE
REDAÇÃO
RUA FERREIRA PENA. 475 — FONE. 2-2166

Julho/Setembro — 1973

* * *

L E M A:
DO AMAZONAS PARA O BRASIL

* * *

A REVISTA DA FAMILIA AMAZONENSE

Cr$ 10,00

Impressa na
GRÁFICA REX

A realidade de agora é a sucessão de fatos que transformam o Amazonas, num crescendo assustador de progresso, onde a agitação do povo, explode de maneira abruta, num correr próprio das cidades grandes.

O Amazonas, é aquela parcela sagrada de uma imensidão de terra, que Deus legou como dádiva divina e fecunda ao Brasil. No dia em que o homem descobrir a sua agressividade selvagem e domá-la, nesse dia dar-se-á o milagre e o Brasil tornar-se-á verdadeiramente o «Celeiro do Mundo».

O ex-Presidente Castello Branco, foi o primeiro comandante que com maestria iniciou o desenvolvimento econômico do Amazonas, legando-nos a Zona Franca e descobrindo-nos para o resto do Brasil.

Com a Zona Franca, deu-se a caminhada para o conhecimento do chamado Inferno Verde, porém, que hoje desmente isso, mostrando realmente que é a Terra Prometida no que representa de riqueza para o solo brasileiro.

Aos primeiros passos para o progresso, estavamos integrados realmente no Brasil, como um filho há muito abandonado, mas que por fim, é reencontrado e que também necessitava conseguir um lugar ao sol e o ex-Presidente Costa e Silva, manteve o sonho do seu antecessor, estimulando o progresso do Amazonas numa marcha galhardamente gloriosa que marcaria sua independência política e econômica, mostrando que também pertencia ao Brasil e pesava na balança desse imenso gigante, que resolveu acordar do sono letárgico e se fazer verdadeiramente um valoroso e respeitado continente.

Assumiu o Presidente Emílio Garrastazu Médici e desassombradamente, impetuosamente, como bom brasileiro, resolveu rasgar de meio a meio, a selva densa e imensurável da Amazônia, com a monumental estrada Transamazônica, que é a grande e decisiva parcela para o descobrimento milagroso das riquezas amazônicas, guardadas egoisticamente pela floresta insondável, cerrada e misteriosa.

A Transamazônica é o esforço sobrehumano dos que almejam um Brasil poderoso, unido e forte. É o melhor e mais completo trabalho rodoviário existente no mundo. O atual governo revolucionário, tudo está fazendo para tornar o Brasil mais belo, mais imponente, mais grandioso, mostrando enfim ao mundo, que na verdade é um gigan-

te que estava adormecido e agora, soberbamentè constrói um eixo sólido, perfeito e monumental.

Com o Brasil em marcha,chegou também a hora feliz do Amazonas, que deslumbrado acordou também de sua letargia para enfrentar com efetiva tenacidade, os empreendimentos que marcarão dia a dia o seu desenvolvimento progressivo.

Deixamos de ser uma região abandonada, para sermos um pedaço completo de nosso Brasil, que enfrenta a linha de fogo, em prol da concretização do seu progresso. Deixamos de ser aquela faixa imensa de selva, que amedrontava e a todos assombrava para sermos envolvidos numa composição harmoniosa regida pelo maior poder brasileiro; deixamos de ser uma visão geográfica dentro de um colorido riquíssimo, para sermos o pássaro estranho que soltando o seu vôo alto, quer conseguir a epopéia verdadeira do progresso, do trabalho e da independência econômica; e é dentro desse progresso, desse trabalho dignificante e desse redominho civilizado, que ainda encontramos forças para ouvirmos contritos, as belíssimas lendas de encanto da Yara, do Boto, da Vitória-Régia, do Uirapuru, do Sacy Pererê, do Curupira enfim, de tudo aquilo que vem sendo transmitido através dos tempos e que com seus mistérios, enfeitam a magia silenciosa do Vale Verde, onde a floresta sorri feliz ante o desassombro e a coragem espartana do HOMEM que tenta com heroismo desvendar seus mitérios todos, na sua soberba e admirável natureza.

5 DE SETEMBRO, marca mais um aniversário da emancipação política do Amazonas, quando livrou-se do jugo do Grão Pará e em cuja capital que é Manaus, guarda o segredo do Encontro das Águas, quando o caudaloso Rio Negro penetra no Solimões, sem que as águas se misturem e constituindo sempre um espetáculo a parte mesmo para àqueles que aqui residem.

Manaus, cujo cais flutuante é o segundo do mundo; Manaus das avenidas largas e iluminadas, cujos edifícios já iniciaram a subida para os céus; Manaus, cheia de conforto e modernismo, cidade salubre e saudável, que vive o momento intenso de uma atividade florescente e progressiva da Zona Franca.

Manaus, onde já começam a se levantar as chaminés das fábricas e onde fábricas já montadas, executam o que de melhor pode existir no mundo.

Chegou o momento de não sermos mais pequeninos e insignificantes, pois hoje, num ritmo de BRASIL GRANDE, sentimos pulsar em nós, o orgulho de já pertencermos ao Brasil de sermos ALGUÉM dentro desse verde imenso que é o nosso amado solo. E é por isso, que aumentamos e sentimos robustecer a nossa fé nos destinos gloriosos que haveremos de ter, cada vez mais pujante e mais latente, pois o Amazonas despertou e segue seu caminhar fulgurante, na empolgância do seu mistério, para ser no futuro, o Celeiro do Mundo, pela grandiosidade cintilante, que desperta ao visitante sempre, amor e gratidão e isso o consagrará perante o Brasil e o Mundo, para que melhor seja conhecido dos próprios brasileiros.

Grupo simpático, onde flagramos a poetisa, senhora Márcia Coelho, os casais sr. e sra. José-Cilene Gióia e sr. e sra. Nicolau - Maria Rosa Gióia.

— CREDI GLOBO —

CALÇADOS E CONFECÇÕES

TUDO PELO CREDIÁRIO

JOGOS DE CAMA E MESA — CALÇAS — CAMISAS — LENÇOS — GRAVATAS — PANTALONAS etc.

ESTOQUE COMPLETO PARA VESTIR BEM A CRIANÇA E ELEGANTECER AS DAMAS E CAVALHEIROS.

SEMPRE OFERECE AS ÚLTIMAS NOVIDADES LANÇADAS NO SUL DO PAÍS.

COM CREDIÁRIO EM 12 MESES

Sete de Setembro, 1321 — Fone: 2-0338 — Edifício Sombra

Rua Marquês de Santa Cruz, 271 — Fone: 2-3497

Manaus —– Amazonas

No coração da ZONA FRANCA voce encontra a sua disposição

IMPORTADORA ADAL-MAGAZIN LTDA.

oferecendo-lhe :

LACOSTE, linha geral para homens e senhoras

RACHEL

GERARD para homens

Brinquedos — Ventiladores — Caixas de Músicas — Cachimbos italianos — Perfumes franceses e italianos — Maletas President — Confecções americanas em geral.

E ENCONTRA TAMBÉM A GENTILEZA E CORTEZIA NO ATENDIMENTO.

TUDO ISSO NA

IMPORTADORA ADAL-MAGAZIN LTDA.

RUA TEODURETO SOUTO, 125 — FONE : 2-2180

MANAUS —– AMAZONAS

ENLACE:

MARIA GINA

E

FERNANDO

O jovem par, que é figura de destaque em nossa sociedade, tem como pais, por parte da noiva, sr. e sra. José e Maria da Graça Cardoso e por parte do noivo, sr. e sra. Vasco e Zaíra Vasques, figuras de relêvo no ambiente social de nossa cidade.

Com um porte de rainha, cheia de extrema simpatia e suave encanto, MARIA GINA PINTO CARDOSO, foi levada ao altar pelo jovem engenheiro Dr. FERNANDO MOREIRA VASQUES, no dia 30 de junho, na capela do Preciosíssimo Sangue, em uma cerimônia de alto requinte e elegância, que foi oficiado por D. Alberto Gaudêncio Ramos, Arcebispo do Pará, numa deferência especial para com a família Cardoso.

MARIA GINA, estava ricamente vestida, com um modelo especial, confecção de Maria Angélica, afamada costureira da Guanabara, que usou para tão lindo acontecimento, a moderna fazenda «pont d'sprit», para melhor cinzelar a personalidade marcante da bonita noiva, que no seu traje nupcial, estava uma figurinha discreta e delicada, já com um ar de verdadeira dama, distribuindo gentilezas e alegria entre seus convidados, pela realização feliz do seu sonho encantado.

Após a cerimônia religiosa com efeito civil, foi servido na mansão residencial da noiva, um coquetel «rafinèe» para os amigos e convidados, num ambiente luxuoso, cheio de muita alegria e amizade.

O encanto de Gina, com seu pai, comerciante José Cardoso, com nossa Diretora Denise Cabral dos Anjos e como marido Fernando Vasques

ÓTICA E OURIVESARIA

ALIANÇA

Oferece: ANÉIS DE GRAU

ANÉIS DE FORMATURA — Símbolo de um ideal conquistado

ALIANÇAS DA FELICIDADE — MEDALHAS E PULSEIRAS EM ALTO RELÊVO DE PURO OURO — CORDÕES DE DIFERENTES TAMANHOS E GROSSURAS, PREÇOS SUPER CONVIDATIVOS, COM VANTAGENS DA ZONA FRANCA

Compre um anel de grau e ganhe um relógio de presente.

ÓTICA E OURIVESARIA ALIANÇA, no coração da cidade de Manaus

RUA JOAQUIM SARMENTO, 43 — FONE: 2-4783

Celitônia Modas

ANTÔNIA & CELINA LTDA.

Oferece ao mundo elegante da cidade, as mais lindas e recentes novidades da MODA e da ELEGÂNCIA

VISITE: **CELITÔNIA MODAS**

Rua Henrique Martins, 374-A — Bem no coração da cidade

Caixa Postal — 641

MANAUS —— AMAZONAS

Os noivos e familiares, da direita para esquerda — Senhorita Yolanda Moreira, Sr. Raimundo Moreira, Sra. Zaíra Vasques, casal José e Maria da Graça Cardoso, Sras. Zuma Cardoso, Julieta Pinto e Frances Moreira

O encanto de Gina, o aprumo de Fernando, e a alegria dos pais, casais José-Maria da Graça Cardoso e Vasco-Zaíra Vasques

PAPAGUARA S. A. -- Massas Alimentícias

produz a linha completa de massas, biscoitos, macarrão e pães

O FINO DAS MASSAS

— P'ra frente com o Amazonas —

Rua dos Barés, 159 —— Manaus-Amzaonas

CASAS PERNAMBUCANAS

Artigos nacionais e estrangeiros em grande variedade de estamparias.

FILIAIS:

Avenida Eduardo Ribeiro, 351 — Fone: 2-3659
Rua Marechal Deodoro, 206 — Fone: 2-4326
Av. Sete de Setembro com Rua da Instalação — Fone: 2-3658
Rua dos Barés, 73/9 — Fone: 2-4325
Avenida Leopoldo Peres, 673 — Educandos — Fone: 2-3660

JOSÉ AYRTON PINHEIRO

Despachante Aduaneiro e do Estado do Amazonas
Importação — Exportação — Cabotagem

ESCRITÓRIO : RUA QUINTINO BOCAIÚVA, 211

FONES: 2-3243 — 2-3246 — 2-3247 — 2-2403 — 2-3244

Manaus — Amazonas

Loja das Liquidações

ESPECIALISTA EM ARTIGOS ESTRANGEIROS PELOS MELHORES PREÇOS DA PRAÇA

RUA MARCÍLIO DIAS, 236

Manaus —— Amazonas

Senhora Maria da Graça Pinto Cardoso, com toilete especial vindo de Paris, para o enlace de sua filha Gina, e nossa Diretora Denise Cabral dos Anjos

Casal, capitalista Vasco (Zaíra) Vasques e o charme de Yolanda Moreira

Casal José (Dorinha) Dorner, Cônsul da Alemanha em nossa cidade e suas lindas filhas Cristina e Maria Tereza.

PROJETO DE INSTALAÇÕES ELÉTRICAS DE ALTA E BAIXA TENSÃO

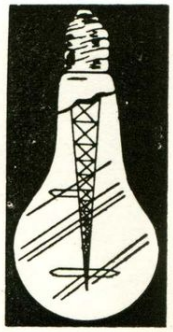

Subestações Abaixadoras e Elevadoras

Instalações Prediais e Industriais

Redes de Água e Esgotos

COMÉRCIO DE MATERIAIS PARA OS FINS ACIMA

PECOL

POLITÉCNICA, ENGENHARIA E COMÉRCIO LTDA.

Avenida Getúlio Vargas, 78/80 — Fone: 2-5968

Manaus —— Amazonas

SENTIR CALOR JÁ ERA

CONDICIONADORES ADMIRAL

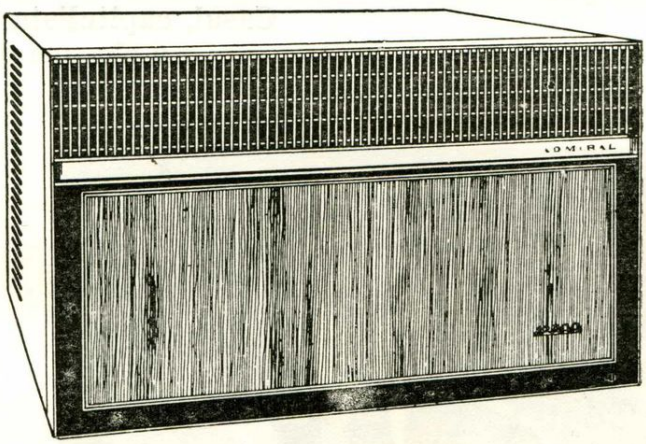

ASSISTÊNCIA TÉCNICA PRESTADA PELO PRÓPRIO FABRICANTE

PRESTAÇÕES DE ATÉ Cr$ 139,00 POR MÊS

SOUZA ARNAUD S. A.

Eduardo Ribeiro, 236 — Marechal Deodoro, 226

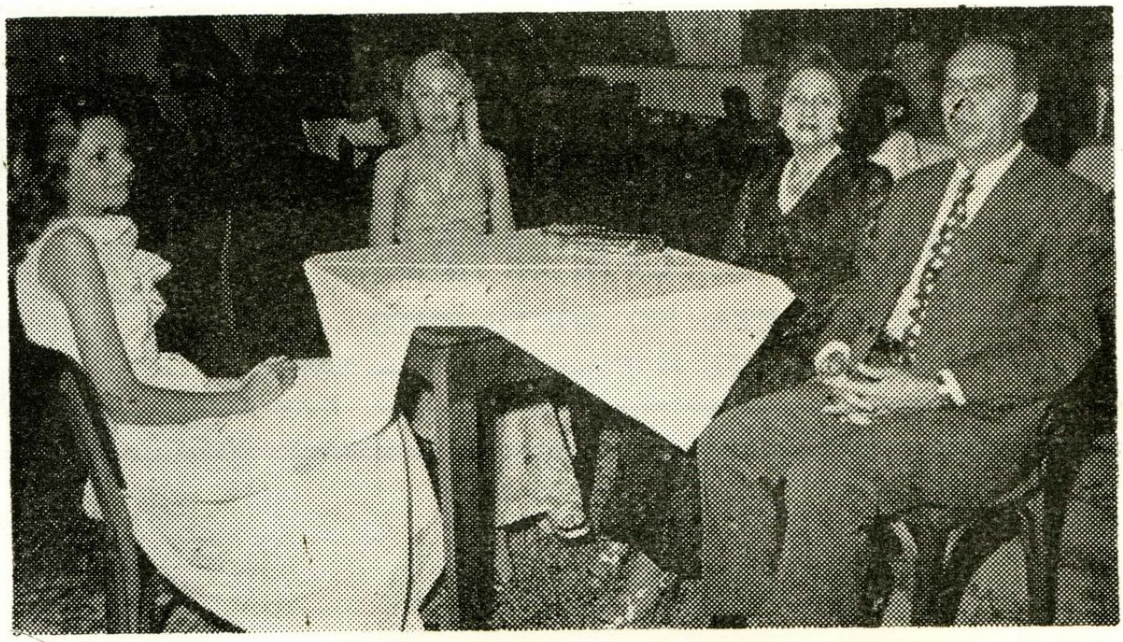

Casal Dr. Jorge (Marcela) Baird, Presidente da Companhia de Eletricidade de Manaus e seus brotos bonitos e simpáticos, Carlota e Maria de Lourdes

Um trio de destaque Srs. José Airton Pinheiro, Coronel Ramalho e Hamilton Trigueiro.

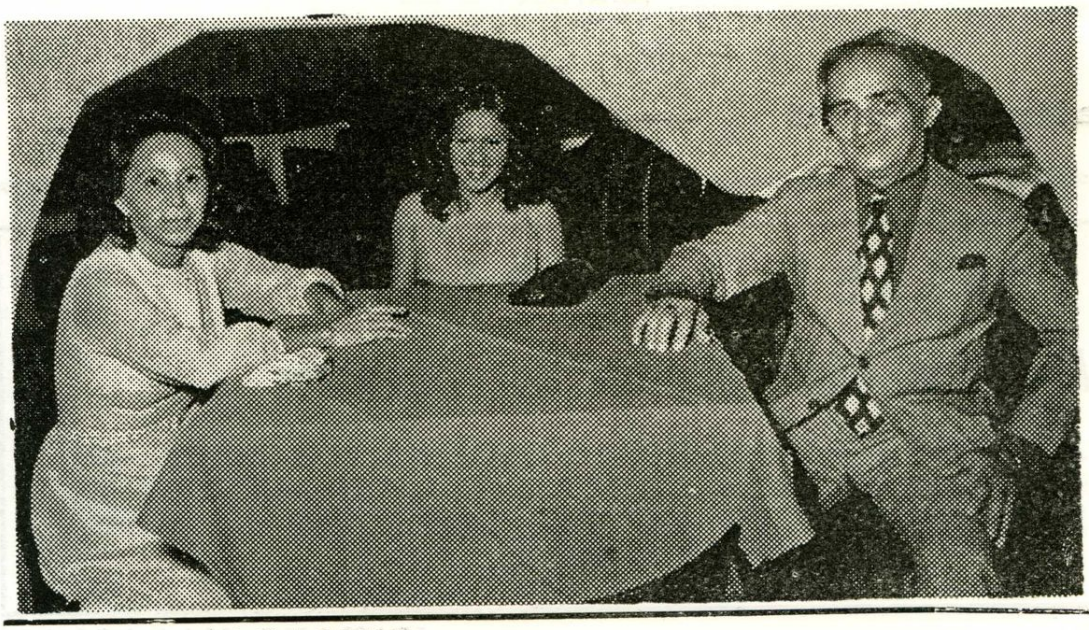

Dr. Arlindo (Lúcia) Frota e a mimosa filha do casal Eliane

ENCONTRE O REMÉDIO QUE PRECISA NA

Drogaria Haddad

— DE —

HADDAD & CIA. LTDA.

A MAIS COMPLETA NO SORTIMENTO

Avenida 7 de Setembro, 851 — Fones : 27-40 — 2-5747

CURTUME CANADENSE LTDA.

TELEFONE: 2-3811

FÁBRICA:

BAIRRO DE SÃO RAIMUNDO

TELEFONE: 2-3814

N. PAZUELLO & CO. (Manaus) Ltda.

FAÇAM OS SEUS SEGUROS

na União Brasileira

Representantes em nossa praça: SEGUROS E NAVEGAÇAO

Rua Marcílio Dias, 110 —— Telefone: 2-2510

"NIGHT AND DAY"

Agora na Rádio Difusora do Amazonas

TODOS OS SABADOS DAS 17 ÀS 17,30 HORAS, OUÇA NA VOZ CRISTALINA DO MAIS LAUREADO CRONISTA SOCIAL DO RÁDIO AMAZONENSE **LITTLE BOX**, ÀS NOTÍCIAS DE MAIORES DESTAQUES DO NOSSO «GRAND-MOND» BARÉ.

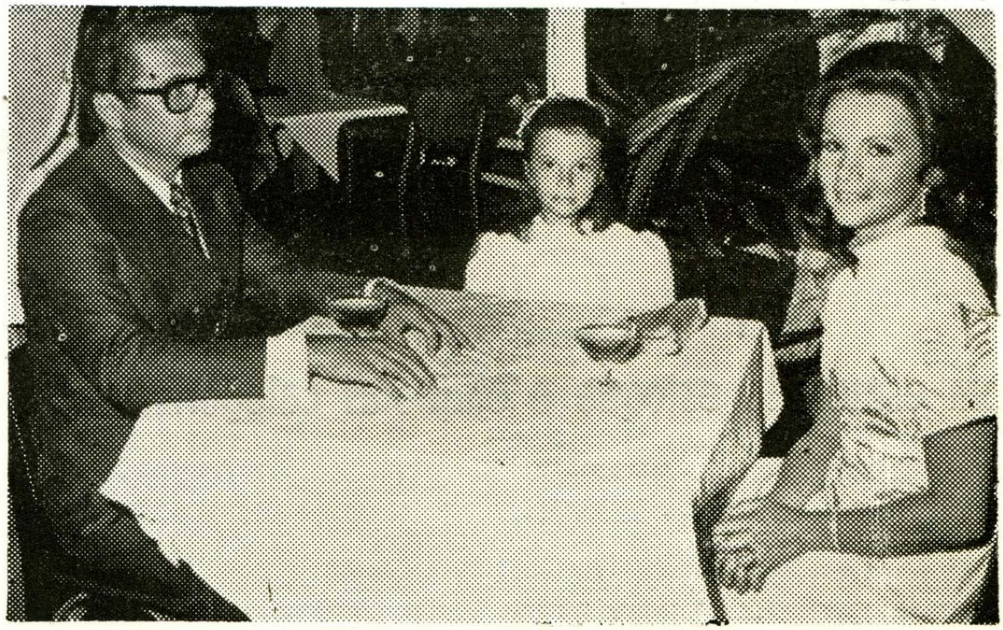

Dr. Amim Said, sua suave esposa, Sra. Jória Said e a travessa filhinha do casal Glauria.

Casais Dr. Avelino (Elza) Pereira, industrial José (Alice) Cruz e comerciante Manoel Mônica.

A elegante Sra. Julieta Dib, rodeada pela Sra. Clarice Penafort, o neto Mário Alberto Júnior, as sobrinhas Margareth Figueiredo e Vera Dib e sua filha Bruni'de Dib.

NA VANGUARDA DA ELEGÂNCIA

EMBALO'S MODAS

Tem a primazia, com esmerado estoque e etiquetas categorizadas.

ROUPAS: VILA ROMANA — SPARTA — RIO — PINHEIRO — BRYANT — APA — EPSON.

CALÇAS: FRANCO-BRASILEIRA DA LINHA DENER — CHRISTIAN DIOR — FREY NEX — PINHEIRO — REGNO — STEVENS

CAMISAS: CHRISTIAN DIOR — PIERRE GARDIN — JEAN PAUL BOLCHERON — MARGIA — STEVENS — PASS PORT — RAPHY

SAPATOS: NOVO MOCASSIN — ÍTALO MOCASSIN — D. N. B. — PEIXOTO

Os jovens da EMBALO'S MODAS, que atendem com cortezia e jovialidade: Luiz Carlos Aguiar Luciano Meira, Antonio Isaac, Clovis Silva e Antônio Matos Trindade.

Embalo's Modas

Eduardo Ribeiro, 620 — Loja K — Edifício Cidade de Manaus

Comerciante e suplente de Senador João (Áurea) Braga e a mimosa Sandra, filha casal

Vice-Governador Dr. Deoclydes de Carvalho Leal e sua linda neta, Sônia Leal e Silva.

Casal comerciante José Lucas (Antonia) Batatel

Sra. Rejane Laranja, nossa secretária Nilce Cabral dos Anjos, Irene Vasques e nossa Diretora.

Colchões NEVES

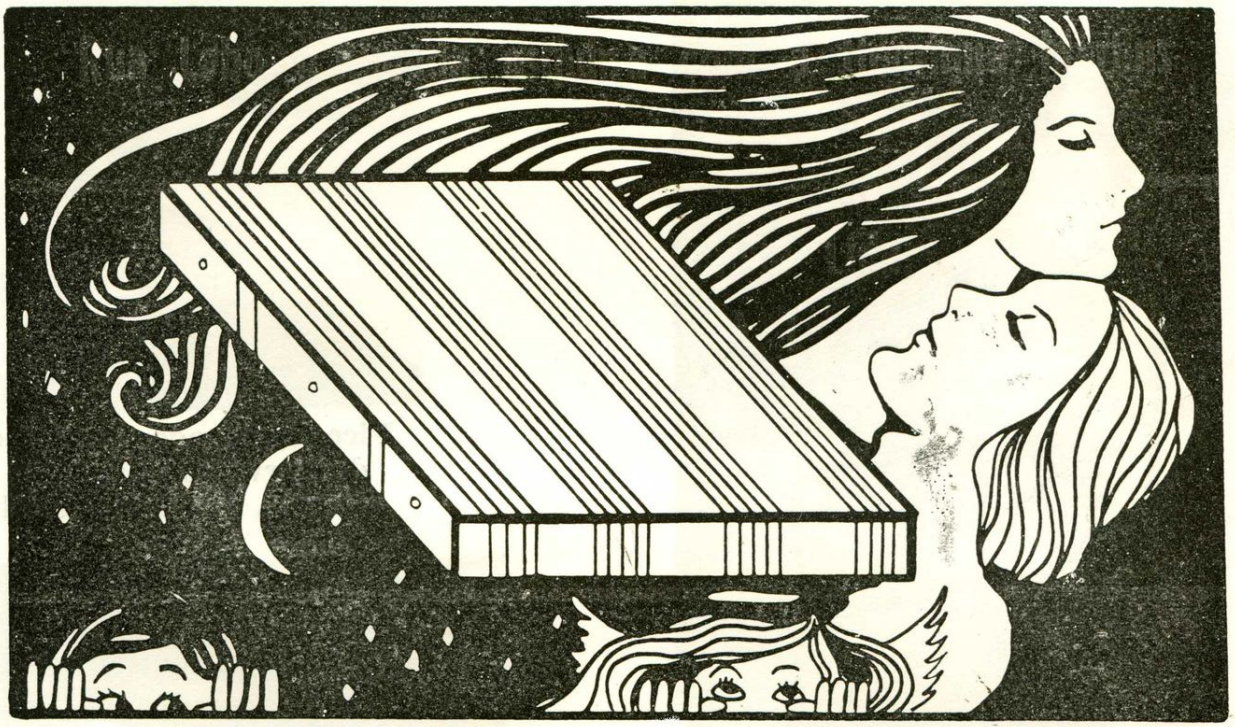

Para aquêles que já não aguentavam mais...

A INDÚSTRIA DE COLCHÕES NEVES LTDA.

criou os mais modernos e confortáveis colchões para um sono tranquilo e feliz.

Rua Lobo d'Almada esquina com a Henrique Martins

Frigo Alimentícia Ltda.

F R I A L

Gêneros alimenticios frigorificados — Frutas — Legumes — Aves — Viveres — etc.

FRIAL — Avenida Eduardo Ribeiro, 446 — Fone: 2-5866

Manaus **Amazonas** **Brasil**

Dominando todos os quadrantes da cidade, COENCIL, com sua personalidade dominadora fascinante, destaca o excepcional trabalho do engenheiro Dr. José de Moura Teixeira Lopes, que na foto, aparece ao lado do Dr. Milton de Oliveira, digno e dinâmico Diretor Regional da Caixa Econômica Federal, em nossa cidade.

COENCIL — Na Vanguarda do Progresso do Amazonas

A COENCIL e SOCASA são empresas ligadas a nova geração, agitada por um homem jovem que busca uma renovação objetiva e real para o progresso da Cidade Sorriso, o Dr. JOSÉ DE MOURA TEIXEIRA LOPES, jovem cheio de idéias fieis, ações avançadas e corretas, no que concerne um aprimoramento técnico, onde com dedicado esfôrço, procura o aperfeiçoamento profissional em sistema de atuação conceituada, num verdadeiro espírito de brasilidade.

COENCIL nas obras que realizou e está realizando, demonstra uma direção eficiente, conquistando dessa maneira, uma consciente e próspera meta na economia amazonense, pela utilidade de sua estrutura profissional, atestado eloquente de capacidade e trabalho.

Comprovando o dinamismo e a alta visão do jovem Dr. JOSÉ DE MOURA TEIXEIRA LOPES, a COENCIL tem uma brilhante folha de serviço, onde encontramos o JARDIM HAYDÉA I, II, III, JARDIM ORQUÍDEA, as obras da COMPANHIA INDUSTRIAL AMAZONENSE, AGÊNCIA CENTRAL DA CAIXA ECONÔMICA FEDERAL, MANSÃO DOS AREOSAS, além de luxuosas residências em diversos pontos

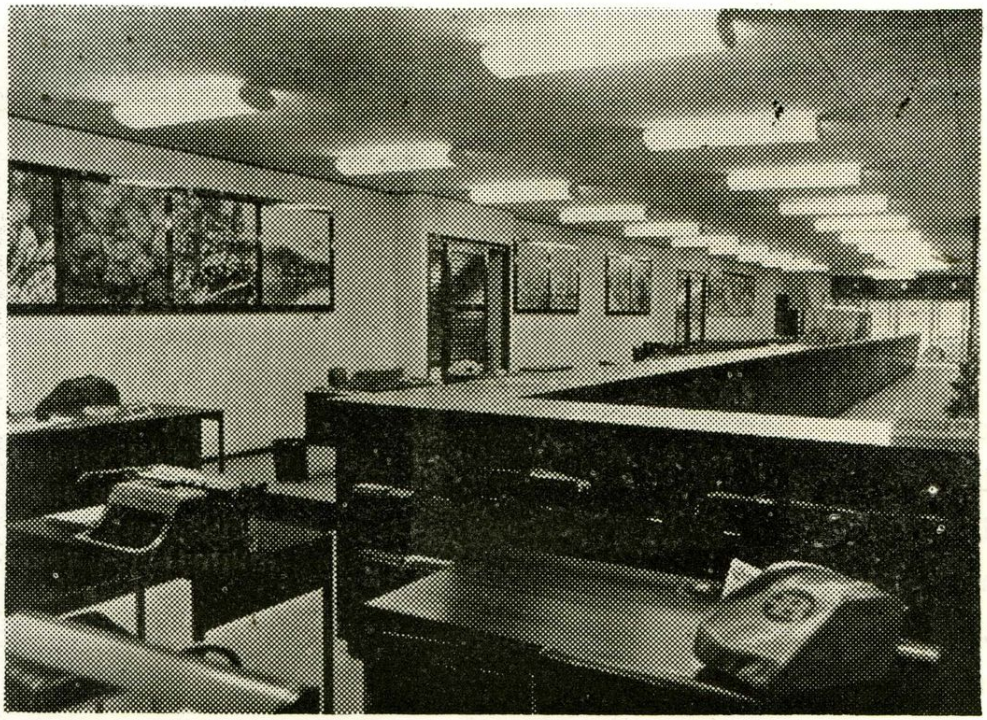

Aspecto Geral da Arquitetura moderna e privilegiada do jovem engenheiro Dr. José de Moura Teixeira Lopes, figura humana que representa uma vocação viva na arquitetura nacional.

da cidade, que resulta num aumento significativo no nosso patrimônio Estadual.

A COENCIL está iniciando: Trinta e cinco residências de qualidade extraordinária, na rua Recife, em três tipos diferentes de alto luxo, em projeto modelo, que se chama JARDIM UIRAPURU, com planta arquitetônica essencial ao confôrto moderno, e, paralelamente em início de construção, um prédio de oito andares para fins hoteleiros na av. 7 de Setembro. Assim colabora com o enriquecimento da nossa arquitetura, na produção crescente que a distingue sempre das demais pelo arrôjo e longo alcance de visão.

A COENCIL está apta a construir o

O engenheiro Dr. José de Moura Teixeira Lopes, talento de escol, caráter sem jaça de jovem que se destaca pelos próprios méritos, mostrando ao Diretor Geral do PIS, em todo o Brasil, Dr. Hermam Wagner Wey, os locais onde a COENCIL, construiu e está construindo residências padronizadas pelo requinte do bom gosto.

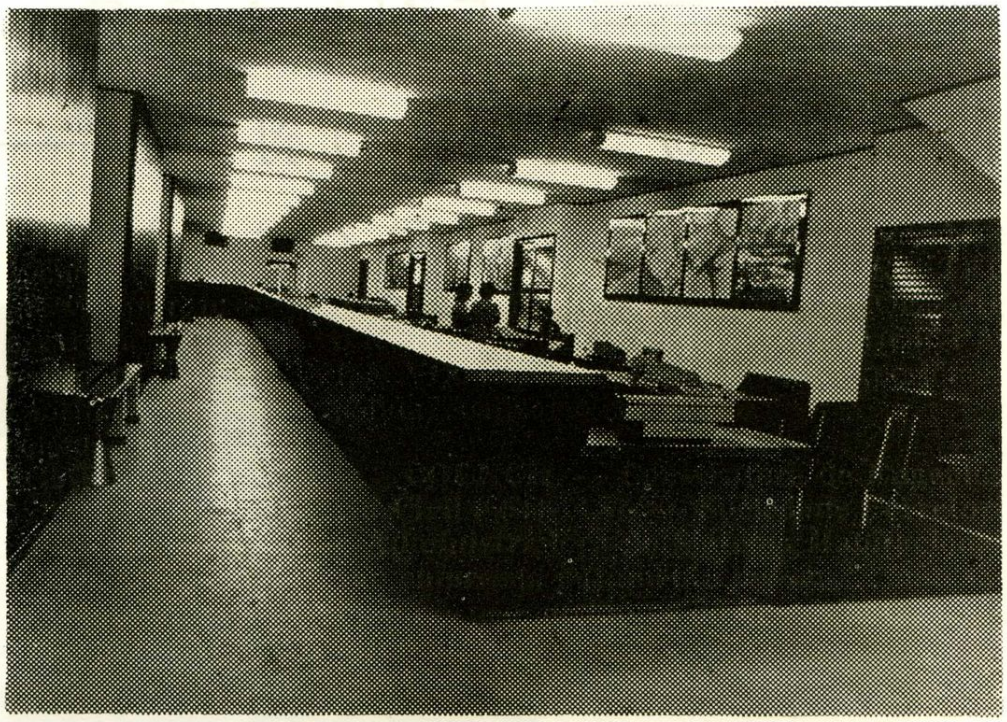

Outro aspecto da arquitetura individualizada específica da COENCIL, numa do valor profissional, que caracteriza a latitude inconfundível da competência da direção maior, efetuada no novo prédio da Caixa Econômica Federal do Amazonas, em Manaus.

que o bom gôsto exige, pois, seus trabalhos realizados sempre em tempo record e acabamento esmerado dão prova do alto nível técnico que possui, num ambiente de ordem, confiança, critério e honestidade de princípios.

Quem é realmente o jovem dinâmico Dr. JOSÉ DE MOURA TEIXEIRA LOPES: Profissional cioso e zeloso das obrigações, possuindo excelente gabarito profissional, veio para o Amazonas e aqui radicou-se, constituindo família e amando este pedaço de Brasil com um carinho especial, aliandc ao seu conceito de profissional competente, o cavalheirismo e a fidalguia no trato social, além de reconhecida lealdade para os que desfrutam da sua convivência bem alegre, suas idéias legítimas que visam o progresso e a grandeza de nossa taba. Estes são os méritos que transparecem, os outros, são conhecidos pelos mais íntimos, que o destacam também pelas excelentes qualidades que o definem como HOMEM e como PROFISSIONAL.

Assim são COENCIL e SOCASA, empresas que sabem honrar os compromissos assumidos e que, por isso crescem e vão se destacando, como penetração nítida de honestidade e trabalho.

COENCIL tem os seus confortáveis escritórios à av. Joaquim Nabuco n.º 676, onde uma equipe qualificada, de bons Engenheiros, Arquitetos, Advogados, Contadores, Economistas, Planejadores, Publicitários e excelentes funcionários, impulsionam a sua estrutura assentada em caráter essencialmente funcional, ao gosto do cliente, que escolhe, utiliza e exige o que de melhor a COENCIL, pode e tem para oferecer em confôrto, atualizada num planejamento caracterizado pela avaliação da capacidade profissional e demonstrativa de sua valorosa cúpula, que é eficazmente orientada e dirigida pelo Dr. JOSÉ DE MOURA TEIXEIRA LOPES, que implanta na COENCIL o lema «EXIJA SEMPRE O MELHOR PARA VOCÊ», nós sabemos com experiência sólida, realizar o seu sonho.

COENCIL — Construtora de Engenharia Civil e SOCASA — Sociedade Corretora e Administradora do Sistema Habitacional, são empresas puramente nossas... não são maiores nem melhores do que as outras, são diferentes...

— ENLACE —

MARCO ANTONIO E ROSELY CAMARA

Com a imponência humana e viva da nova geração, com uma beleza diferente no seu tipo «mignon» e seus lindos olhos ligeiramente amendoados tornando maior seu encanto e sua personalidade simples e simpática, ROSALY CÂMARA, no dia 12 de julho p. passado, foi levada ao altar pelo jovem MARCO ANTONIO.

O acontecimento de destaque social, teve lugar na Catedral Metropolitana de Manaus, onde os convidados prestigiaram a bonita cerimônia matrimonial de ROSELY CÂMARA, que estava lindamente vestida e perfeita no seu porte principesco.

Os noivos são filhos dos casais, sr. e sra. Fernando e Amazônia Câmara e o noivo, de destacada família de Recife, sr. e sra. Vitorino e Anete Paes Forte.

A recepção que foi elegantíssima, aconteceu na sede do Bancrévea Clube, onde foi oferecido um coquetel de alto gabarito

NAVEZON

LINHAS INTERNAS DA AMAZÔNIA LTDA.

AVENIDA AIRÃO N.º 2

Sua Frota:

Constituída de CHATAS e

Possantes REBOCADORES - EMPURRADORES

Colabora decididamente na construção das novas estradas que o govêrno constrói na Amazônia, transportando derivados de petróleo, máquinas e materiais.

NAVEZON

LINHAS INTERNAS DA AMAZÔNIA LTDA.

AVENIDA AIRÃO N.º 2

MANAUS — AMAZONAS

A mimosa Rosely, o jovem Marco Antonio e as damas, senhoritas Fátima Hortência, Vânia, Elaine, Katia, Margareth e Eliane.

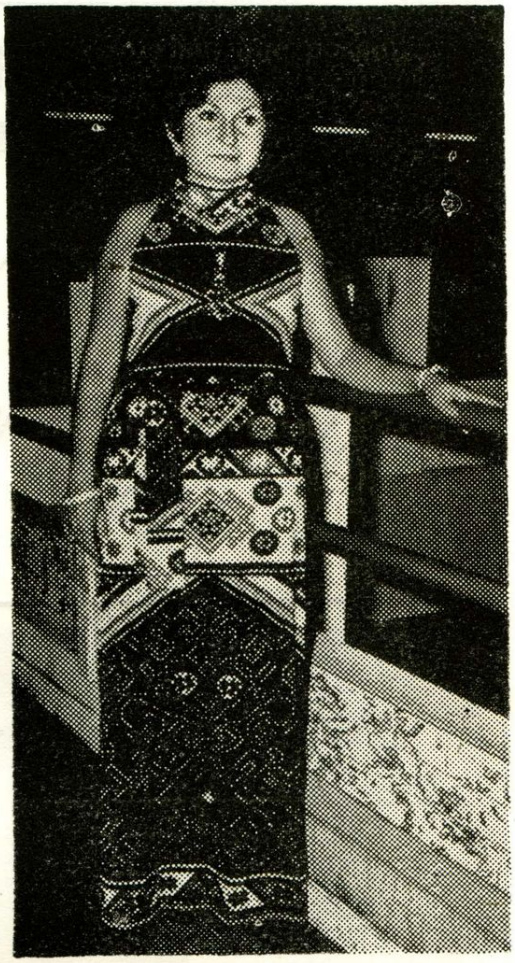

Srta. Josefina Abdalla se destaca em sociedade e no ambiente de trabalho, pela simpatia sempre jovial e pela graça cheia de sorriso, que possui.

Casal Industrial Fernando (Maria de Nazareth) Matos de Souza

ORGANIZAÇÃO PERNAMBUCANA DE REPRESENTAÇÕES LTDA.

Distribui com exclusividade:

CHICLETE ADAMS LTDA.
E
PRODUTOS KIBON

INDÚSTRIA E COMÉRCIO
MEGAO LTDA.
CAL — TINTAS — PLASTICOR

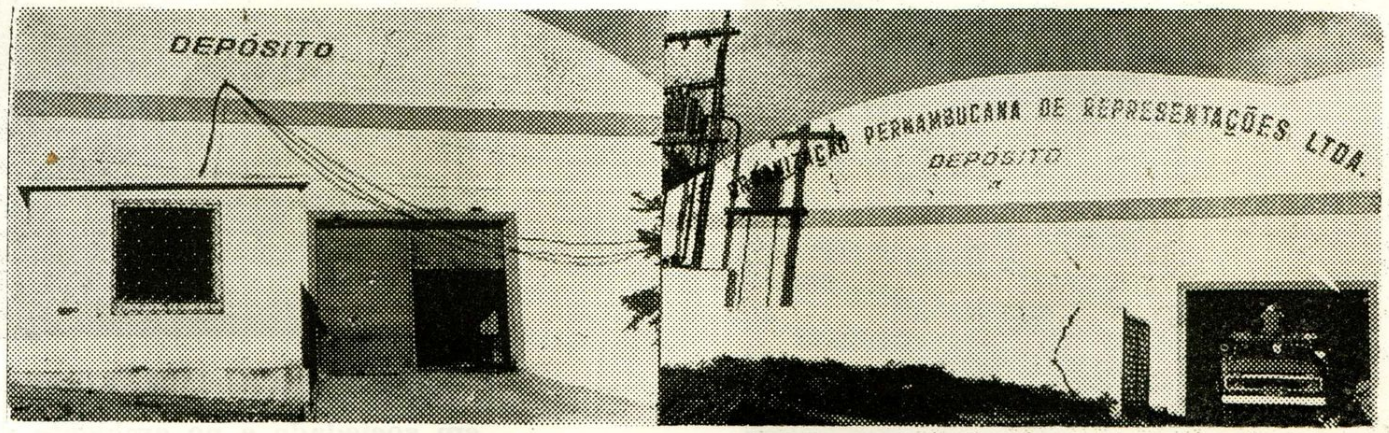

Açúcar — Açúcar

MANTEIGA
CARAÍBA
E
ALCOOL SANTA RITA

JANIR NERY
COMÉRCIO E REPRESENTAÇÃO
Fina aguardente
GRANDECANA

Escritório: Praça dos Remédios, 86 — Fone: 2-7643

Depósito: Rua Maués, 118 — Fone: 2-3509

MANAUS — — AMAZONAS

Enfeitamos esta página, com duas belas poesias do Coronel PLÍNIO FREIRE DE MORAES FILHO, que exerce com clara visão e eficiência abalizada, as funções de Secretário de Estado da Fazenda.

O Coronel PLÍNIO FREIRE, inegàvelmente é um legítimo vate, o que nos envaidece, publicarmos os dois poemas abaixo, que abrilhantam o livro que brevemente irá para o prelo — «Versos de Outono», coletânea de poesias saídas da alma e do coração de um homem, cuja função maior é administrar servindo a Pátria.

O SONHO

Tive um sonho contigo certo dia
Numa noite serena e enluarada
Estavas nua, tôda desfolhada
Da veste que teus seios não cobria

Aos meus beijos tua bôca respondia
Não me faças assim tão torturada
Devora minha carne afogueada
Não me deixes assim nesta agonia

Mais juntinhos querida, eu dizia
E ao dizer-te o teu corpo estremecia
Em desejos de amor que nunca vi

Quem me dera esta noite assim vivida
Fôsse eterna, jamais interrompida
E palpável do sonho o que eu senti.

ÊXTASE

Encontrei-me com ela certo dia
Amante minha, sempre enamorada
Estava quase nua e despojada
Da roupa que tirar-lhe eu pretendia

Ao tocar-lhe seu corpo estremecia
De vibração por mim nunca notada
Pela essência da vida eletrizada
Suplicando sua bôca dizia:

Não me faças sofrer assim querido
Dilacera meu ventre dolorido
Que espera de teu corpo a redenção

Sòmente então, no êxtasse sublime
Na loucura do amor que o mal redime
Enlaçamos a carne e o coração.

Três peraltas, três amores, aparecem nessa foto, são: Clynio Mourício, Lúcio Neto e Kennedy José. Os dois primeiros, filhos do casal Clynio (Romilda) Brandão e o terceiro, filho do casal Vivaldo (Tereza Maria) Mangueira. Os três encantos, são em verdade, pedaços do coração dos amigos, Dr. Lúcio de Siqueira Cavalcanti, personalidade invulgar em nossa cidade e sua esposa, Cilene Brandão Cavalcanti.

hevea pneus

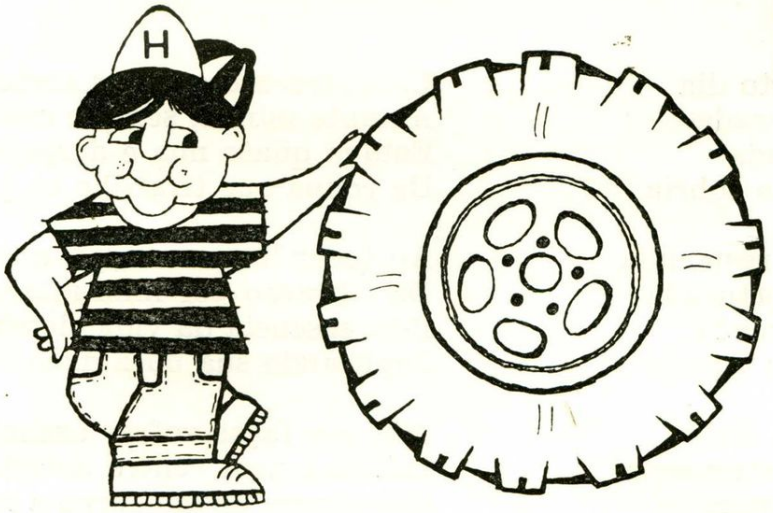

-onde você faz um bom negócio-

av. carvalho leal, 1299

boulevar vivaldo lima, 25 – pôrto

av. joão coelho, 723 esquina c/ rua barcelos.

SORESA

SOCIEDADE COMERCIAL DE REPRESENTAÇÕES S. A.

AGÊNCIA DE NAVEGAÇÃO

AÉREA E MARÍTIMA

AGENTES DA :

Cia. de Navegação Marítima
NETUMAR
HAPAG LLOYD AG.
Moore Mc Cormack (Navegação) S/A
Viação Aérea São Paulo S/A — VASP

RUA GUILHERME MOREIRA, 194

Fone : 2-0253 e 2-0250

DEVANEIO

DENISE

E numa sucessão de dias, os meses se passaram sem que ao menos uma notícia tua eu recebesse. E hoje, revendo o livro que o passado escreve em cada vida, lembro com carinho e emoção, saudade e perdão, tudo quanto de bom existiu e que palavras malignas destruiram.

Que poderia dizer a ti quando o destino marcou o nosso novo encontro? Que poderia dizer a ti, quando cortaste friamente o nosso diálogo mais íntimo? Que poderia dizer, quando revivida pelas saudades mortas, notei em ti somente indiferença e ressentimentos por algo que nem de leve eu pensei falar?

Somente hoje é que estou procurando conversar contigo e confessar-te a verdade cruel da vida, dessa vida que me envelheceu entre a dor e a incompreensão, entre o desencanto da mentira e o encanto do momento suave que procuro ter, entre um sorriso de querer saber quem sou realmente e a tristeza de ver que vivo dentro da maldade caprichosa da vida, onde existe um mundo disfarçado em esboços de bondade, quando na realidade, o seu cortejo é formado pelo ódio, pela inveja, pelas decepções, pela incompreensão e ingratidão doridas. Que mundo impiedoso é o de hoje!

E no entanto, quando cheguei perto de ti, ia com os melhores sentimentos de afeto, ia falar-te de uma saudade viva e forte que conservou uma indelevel e imutável marca no meu coração. Seria preciso que tivesses compreendido o passado, para poderes acreditar no presente e enfrentar o futuro com a personalidade real que possuis.

Nesta esquina da vida, com os fios prateados enfeitando-me a maturidade, cheguei à conclusão que passei pela vida, durante longo tempo, por passar, carregando um ser triste e indiferente, sem nada sentir, sem mais sofrer... dessa caminhada longingua, só recordo que amei muito **o amor,** na sua essência pura e sublime... Caminhei ao seu lado mansamente, beijei-lhe as mãos qual escrava, banhei-o carinhosamente com minhas lágrimas sinceras, aqueci-me ao calor de suas ilusões, lindas mas diáfanas e conclui depois de rever-te, que ele nada dá, além daquilo que ele tem... ilusão sonhada e nada mais.

Os desenganos levaram os meus sonhos por caminhos tristes, os quais sempre combati, procurando ser feliz dentro dos próprios desenganos e da própria tristeza.

Quando um dia te encontrei, abri meus olhos deslumbrados pelas surpresas contidas no amor, e logo em seguida, eles se fecharam amargurados, forçando-me a olhá-lo apenas como mulher...

Sei agora, que muito dei ao amor e dele só recebi, por muito tempo, migalhas e sobras e então eu resolvi polir o meu sentimento, no perdão. Perdoar em busca de um aperfeiçoamento espiritual, pois amo com avidez e insensata loucura, a vida e o amor em si; mesmo tendo sido maltrada por ambos, talvez por isso, não tenha deixado de ser fiel ao sentimento cristalizado que é o apanágio da minh'alma.

Talvez por isso, não tenha dado a ti, o dorido gesto de adeus... não quiz deixar em farrapos, um amor que em nenhum tem-

Senhora Maria Cilene Brandão Cavalcanti e suas duas filhas, bonecas Auxiliadora e Lúcia Cavalcanti.

JÓIAS E RELÓGIOS "LONGINES"

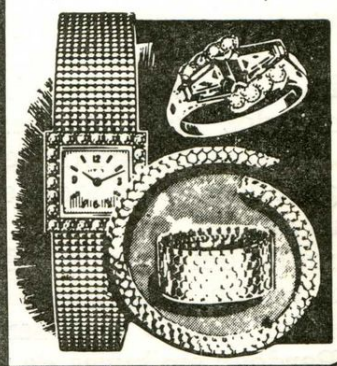

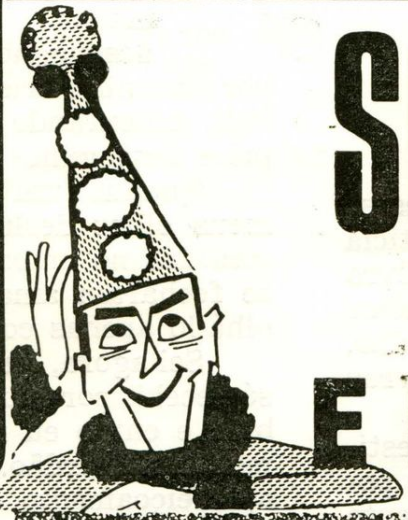

SORRISOS
PREÇOS E PRAZOS

- COLCHÕES
- GELADEIRAS
- ELETROLAS
- TELEVISORES
- DORMITÓRIOS
- RÁDIOS
- AR CONDICIONADO
- SALA DE JANTAR EM FÓRMICA
- TOCA-DISCOS
- CONJUNTOS ESTOFADOS
- FOGÕES

NESTE MÊS DE FOLIA

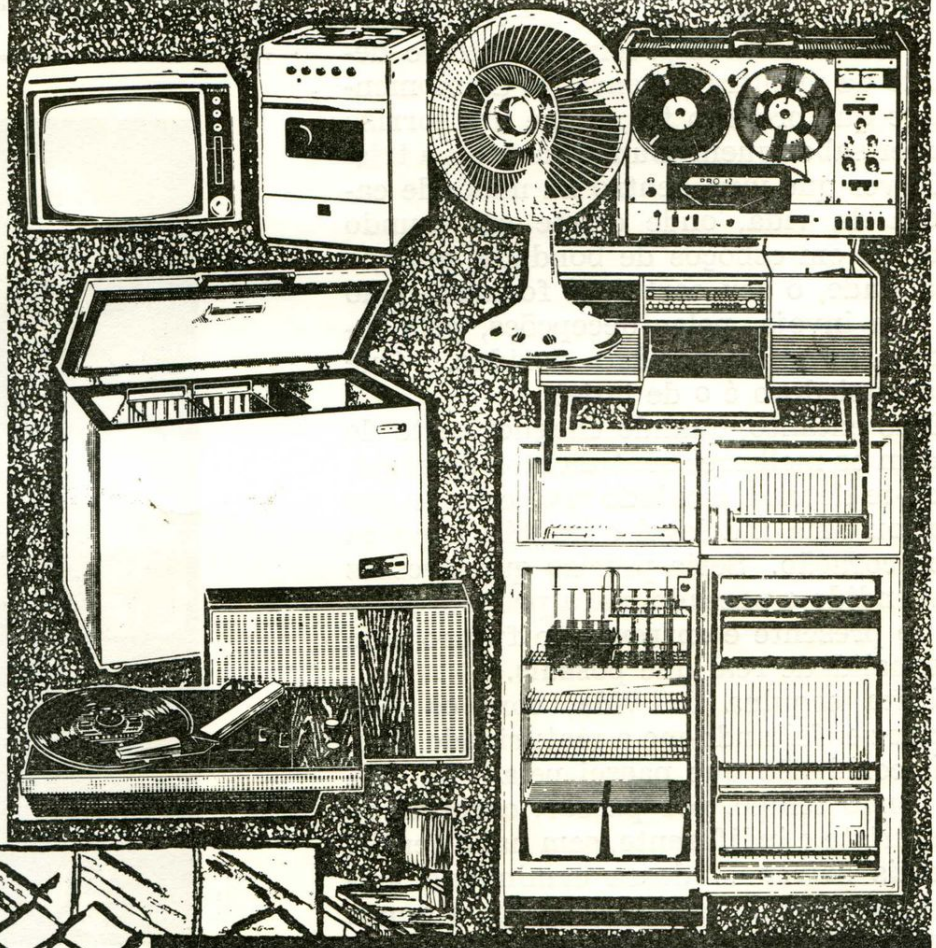

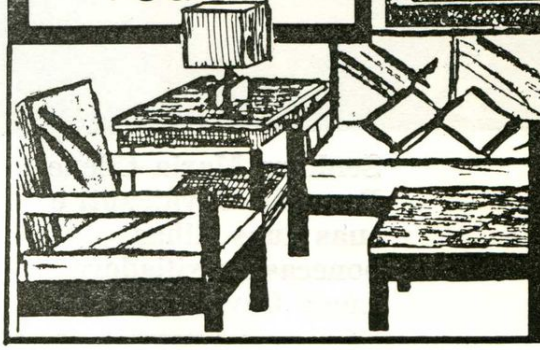

S. monteiro

UMA GARANTIA REAL PARA SUAS COMPRAS

po existiu no teu coração; não quiz matar em definitivo, os resquícios de um afeto profundamente humano, pois o amor quando vive o tempo de sua existência, mesmo que seja um minuto, é quase eterno, poderoso e forte.

Torno a repetir-te: a nossa história simples de um amor rápido, foi eterno pela serenidade do sentimento, sem vestígios do mal que girava em sua volta, pelo despeito do perdedor, que inconformado, preferiu a calúnia, a mentira vil, sabendo que dessa maneira, alcançaria a finalidade almejada. Lembro-te que o nosso amor foi uma singela história, que ao findar-se, deixou uma saudade imutável através do tempo e do espaço, empolgada na elevação do próprio sentimento.

Sempre eu serei para ti, aquela amiga certa que muito tem a dizer-te, e tudo isso vem vindo das últimas galerias de um coração sincero e descrente que soube se mostrar simplesmente a vida, numa batalha debatida entre a razão e o coração, desejando voar para fugir das injustiças do mundo. Voar para longe, mas que continua sempre se debatendo, porque lhe tiraram as asas, transformando-o um grande pássaro ferido, agonizante no vazio desequilibrado da vida, tendo apenas cicatrizes e perdão, em lugar das asas... Sou rica, tenho uma riqueza que nunca me poderão roubar, que nunca poderei gastar toda, que não poderá ser afetada por crises sentimentais ou econômicas, essa riqueza, poucos sabem conservá-la, é a **minha alegria de viver,** apesar de carregar comigo, um imenso fardo de tristeza e decepções.

Casal Miguel (Amélia) Esper, o jovem Alberto Esper e nossa Diretora, jornalista Denise Cabral dos Anjos

Dois homens de negócios. Dois cidadãos de visão. Duas personalidades marcantes no comércio amazonense. Dois amigos sinceros de nossa revista, senhores Sebastião Bezerra, Superintendente do Grupo Ipiranga e comerciante Francisco Flores.

recanto da beleza

cosmeticos, perfumarias,
confecções e artigos para
presentes nacionais e estrangeiros
–rua henrique martins, 97-a
·temos variado estoque de novidades·
– venha nos visitar –
‹‹um recanto bem feminino para você... ››

A MODERNA TÉCNICA DE VENDER, A

LIVRARIA ESCOLAR LIMITADA

OFERTA AOS FREGUESES, COM ARTIGOS DIVERSOS
O LIVRO — O CADERNO — O LAPIS — A CANETA — A TINTA
O ROMANCE — VOCE ENCONTRA NA

LIVRARIA ESCOLAR LIMITADA

ARTIGOS DE ARMARINHO EM GERAL — BRINQUEDOS — LINHAS
— BOTÕES — BIJOUTERIAS, TAMBÉM VOCE ENTRA NA

LIVRARIA ESCOLAR LIMITADA

E AINDA UM MUNDO MARAVILHOSO
DE ENCANTO PARA O SEU LAR : — ARTIGOS DE ARTEZANATO —
ARTIGOS PLÁSTICOS — ARTIGOS DE RAFIA,
PROCURE A

LIVRARIA ESCOLAR LIMITADA

RUA HENRIQUE MARTINS, 177/181 — Fone: 2-0801

Manaus — Caixa Postal, 102 — Amazonas

As vezes um homem se revela homem, pela simplicidade de seus atos justos e sem nenhum despreendimento senão a correção esclarecida de uma verdade indispensável de ser dita.

Nossa Diretora, recebeu um justo preito de admiração e respeito, de membros da Assembléia Legislativa do Amazonas, onde se destaca como figura de prôa da referida homenagem ,o Deputado Álvaro Maranhão, que tem vindo por longos anos, emprestando sua energia e valor, como figura representativa em nossa Assembléia Legislativa.

Pedindo vênia aos leitores, publicamos na íntegra, a mensagem de coragem e justiça, que nossa Diretora recebeu da Assembléia Legislativa.

CÓPIA AUTENTICADA — REQUERIMENTO N.º 121 — Senhor Presidente, Senhores Deputados: Quero, ao encerramento da primeira fase da presente sessão Legislativa, deixar consignado no Anais desta Casa, o testemunho do meu apreço, da minha admiração e do meu reconhecimento a uma das figuras mais simpáticas e dinâmicas do jornalismo amazonense. Refiro-me, Sr. Presidente, à jornalista DENISE CABRAL DOS ANJOS, Diretora da festejada revista «MANAUS MAGAZINE» e, sem dúvida alguma, um exemplo de tenacidade e de amor ao jornalismo — por ela exercido, não para divulgações chocantes, mas como instrumento de difusão do lado ameno e construtivo da vida, bem como das coisas boas e positivas que se observam em nossa cidade. Sempre acompanhei o esforço e o trabalho dessa incansável jornalista pelo aprimoramento de sua revista que é sempre bem-vinda às família e ao público em geral, pela orientação elegante e elevada que caracteriza a matéria publicada. O último número de «MANAUS MAGAZINE» dedicou várias páginas a esta Casa e teceu lisongeiras referências a parlamentares que a integram. A espontaneidade da iniciativa, numa época em que cresce o número dos que combatem e tentam desprestigiar a instituição parlamentar, por si só nos remete a uma atitude de gratidão à valorosa jornalista. E tenho certeza de que esse é o sentimento dos meus nobres colegas com relação à Diretora de «MANAUS MAGAZINE». Por isso, quero consignar nos nossos Anais, com este meu pronunciamento, a nossa simpatia e os nossos agradecimentos a DENISE CABRAL DOS ANJOS. Mais que isto, Sr. Presidente, quero com estas palavras, levar à valorosa jornalista a certeza da nossa amizade e o incentivo do nosso entusiasmo pelo espírito construtivo da sua publicação. É só. a) ÁLVARO MARANHÃO — Deputado — Deferido pela Mesa. Oficie-se. Em 10.07.73. a) JOSÉ BELO FERREIRA — Presidente — 1. À Diretoria de Expediente. 2. À Diretoria de Anais. Em 11.07.73. a) TEREZINHA FROTA UCHOA — D. Geral, em ex.º — Em 11.07.73. a) EDTAVARES — D. Expediente, em ex.º

DIRETORIA DE EXPEDIENTE DA ASSEMBLÉIA LEGISLATIVA DO ESTADO DO AMAZONAS, em Manaus, 13 de julho de 1973.

Dr. João Ricardo de Araújo Lima, dinâmico advogado e prof. da Faculdade de Direito de nossa terra, Dr. Júlio Mário (Leila) de Araújo Lima.

orquídea

modas

«TEM AS MAIS RECENTES NOVIDADES DA MODA FEMININA PARA VOCÊ»

praça heliodoro balbi·122
fone: 2·0359.

MANAUS — AMAZONAS —

AS 15 PRIMAVERAS DE DIANA BRAGA

DIANA BRAGA no dia 12 de julho p. passado, obteve grande destaque social, com a maravilhosa festa que ofereceu em comemoração aos seus 15 anos. Sendo ainda muito garota, DIANA é um broto realmente lindo e muito estimado em nossa sociedade.

No acontecimento, que foi o seu «debut» na sociedade, vestiu um lindo longo de gaze francesa, com nervuras e rendinhas de fino gosto, confeccionado por sua avó paterna.

DIANA, a boneca encantada, que tem o sobrenome Braga, é filha das distintas e destacadas figuras de realce em nossa sociedade, casal sr. e sra. Climilton e Lourdes Braga, que deu um charme de receber, num estilo categórico e refinado.

GAITANO LAERTES PEREIRA ANTONACCIO

ADVOGADO - CONTADOR

CONTABILIDADE

ADVOGACIA COMERCIAL

ASSESSORIA JURÍDICA E FISCAL

Escr. R. Marcílio Dias, 118 S/1 — Fone : 2-7626

Boulevard Amazonas, 726 — Manaus - Am.

CASAS DO ÓLEO

Supermercados de Artigos Importados, Nacionais e Estrangeiros

As CASAS DO ÓLEO mais barato vendem e são as que melhor atendem

CASAS DO ÓLEO estão situadas:

Avenida Joaquim Nabuco, 770 — Canto do Quintela
Avenida Carvalho Leal, 1250 — O Seu Mercadão
Praça Oswaldo Cruz — Antiga Booth
Rua Marquês de Santa Cruz, 255 -- Em frente à Capitania dos Portos

Em uma das CASAS DO ÓLEO, faça o seu mercado, comprando mais barato, as melhores mercadorias para o seu lar.

BANCO NACIONAL DO NORTE S. A.

«UM AMIGO NA PRAÇA»

Operando em: Cobranças — Cheques de Viagem — Descontos — Financiamento de Ordem de Pagamento — Veículos

Para breve — BANORTE S/A — Banco de Investimento

AV. SETE DE SETEMBRO, 727

Fones: 2-5522 — 2-5523 — 2-5524

Destacado comerciante em nossa praça e figura ímpar de sociedade, sr. Climilton Braga e sua amável esposa sra. Laurdes Monteiro Braga, com a aniversariante, à alegre, esportiva, bonita e descontraída Diana.

Dois tipos clássicos da beleza amazonense, srtas. Nilcia e Diana Monteiro Braga, no dia do aniversário da bonita Diana.

Dia 27 de junho, em ambiente íntimo e amigo, noivaram os jovens ARMANDO DE MENEZES FILHO e a boneca NILCIA MARIA MONTEIRO BRAGA filhos dos distintos amigos, casais Srs. e Sras. CLIMILTON (LOURDES) BRAGA e Dr. ARMANDO (IVETTE) DE MENEZES. Por ocasião de tão alegre acontecimento, flagramos o casal jovem, ladeado pelas quatro avós, que são respectivamente, as venerandas e queridas senhoras TEREZA FERNANDES MONTEIRO, CLICIA DE ABREU BRAGA, GUIOMAR GESTA e SANTA DE MENEZES, figuras padronizadas em nossa sociedade, pelas virtudes emanadas de uma bondade excepcional.

Em forma de notícia, nós lhe damos um mundo de novidades:

Importadora TV LAR

em três endereços para sua escolha:

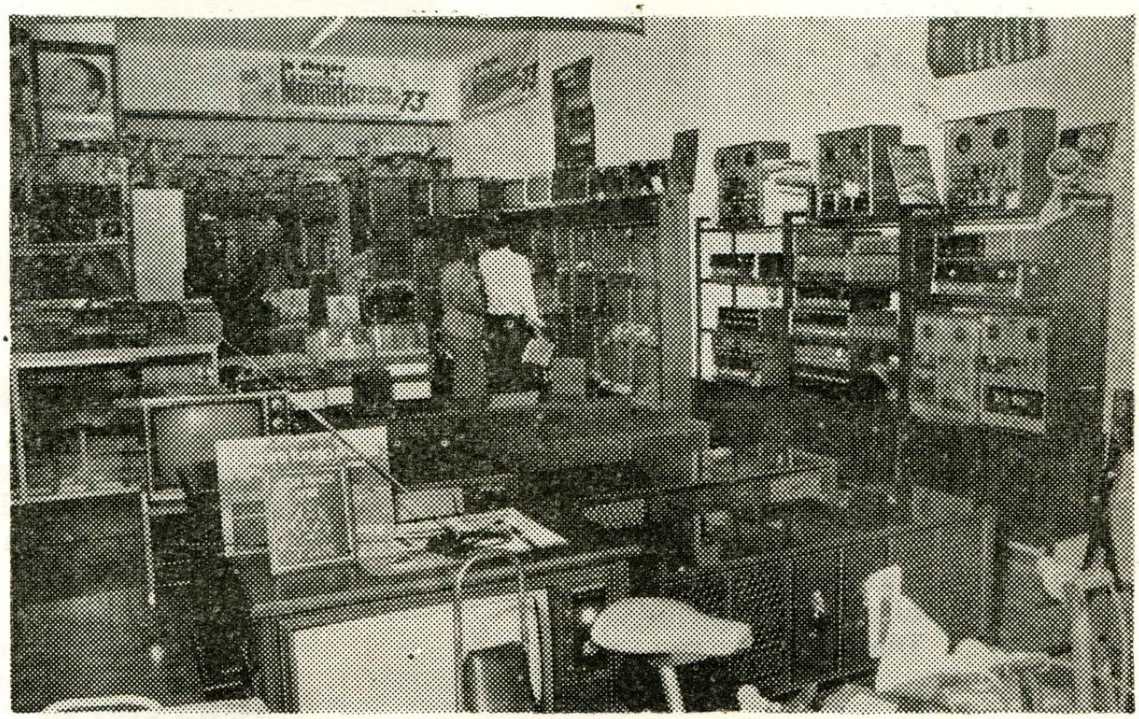

Rua Henrique Martins, 539 — Av. Joaquim Nabuco, 78
Avenida Lepoldo Peres, 806

Importadora TV LAR

OFERECE as belezas eletrônicas da ZONA FRANCA, artigos nacionais de especial qualidade, juntamente com um ótimo serviço de atendimento.

SUPREMACIA NOS PREÇOS!
ESTILO NO ATENDIMENTO!
ENCANTO NAS MERCADORIAS!

CONTRADIÇÃO

J. G. de Araújo Jorge

Sou a contradição de **duas almas**, — trago-as
gêmeas no mesmo corpo e unidas num só
[«eu»
— **uma**, que sonha e canta, e faz das
[próprias mágoas
poemas para iludir a dor que já sofreu...
Outra que vive e aos contínuos atritos
da vida, já atingiu a realidade em si,
e sublima o recalque de Ânsias e de gritos
num sorriso, que às vezes, sem querer...
[sorri...
Uma que crê no mundo e que trabalha o belo,
que constrói com paciência, pelas próprias
mãos, nas ruinas de um castelo desfeito, o
[castelo novo que há de hospedar velhos
[sonhos vãos!
Outra, que sabe rir e escarnecer de tudo!
Quando fere, é impiedosa, irônica e mordaz,
e há muito, já concluiu: «é inútil, não iludo,
a verdade é a ilusão que dura um pouco
[mais!»
Uma, que quando a sós, o olhar longe povoa
de imagens que a lembrança vai traçando a
[giz,
é sonhadora e ingênua, e ingenuamente boa
ao pensar que algum dia ainda há de ser
[feliz!
Outra, que é afeita à luta ao trabalhar seus
[dias
sofre em silêncio e encontra em seu sofrer
[remédio,
diz que Deus é um brinquedo das filosofias,
a invenção de algum louco em momento de
[tédio!

Uma, cujo otimismo é uma luz fraca e clara
julgando o mundo bom e achando a vida
[bela
outra, materialista e rude, — o mundo
[encara
com um vago e estranho olhar onde há
[chamas de vela!
Uma que não cresceu e que se sente criança,
irrequieta e feliz faz da vida um brinquedo,
outra, — que sepultou sua última esperança
e ao agir previdente, às vezes sente medo...
Aquela é a voz feliz das planícies contentes
matizadas com as veias azuis das correntes;
essa, é a voz que caiu e rolou das montanhas!
pode ter minha vida a forma de um só pomo
e o sabor de dois frutos de árvores
[estranhas!
Sou a contradição de **duas almas** — uma
onde nas horas suaves de poesia existo;
outra, — a alma que crê que não tem alma
[alguma
e desceu da montanha tal como o
[Anti-Cristo!
Duas margens debruando a risca de um
[caminho;
se uma pisa na terra... a outra se erque
[no céu.

Duas almas... dois lados de uma só moeda
uma é vinho, sazona; a **outra** é vinagre,
[azeda;
uma é amarga, é só sal... a **outra** é doce, é
só mel!

Casal, comerciante Newton e sua bonita esposa Ruth Nunes.

Duas damas que cativam pela simpatia, merecendo sempre um cantinho especial na nossa revista, sras. Cleonice Bezerra e Diamantina (Bibi) Flores.

RESTAURANTE CANTO DA ALVORADA

Nós nascemos com o sol... Cantamos o alvorecer junto à maravilha da natureza... Quando os raios amarelados, rompem a selva... nós rompemos com êles também no bom gôsto de bem viver... venha mais uma vez e sinta o

CANTO DA ALVORADA

Rua Comendador Clementino, 183 — Fone: 2-2776

VOCÊ PODE CONSTRUIR CASA DE **MADEIRA** NO REQUINTE DO CONFÔRTO E DO BOM GÔSTO E **MADEIRA** APROPRIADA, ENCONTRA NA

SERRARIA SANTA LUZIA

AVENIDA AYRÃO, 02 — BAIRRO DA MATINHA

—— Fone: 2-1517 ——

MANAUS ——— AMAZONAS

HEBROM — CAMINHO DOS PATRIARCAS

Annete de Castro Mattos

Na manhã de 23.09.72, à claridade semelhante a um dia primaveril brasileiro, seguimos para o sul, uma das mais significativas regiões de Israel, a Judéia.

Caminhamos pelas montanhas tão citadas na Bíblia, hoje com ótimas estradas asfaltadas. Imaginamos quais seriam, naqueles tempos, as caminhadas dos judeus por elas, antes jordanianas, hoje israelitas.

Povcados salpicavam suas encostas, com as casinhas quadrangulares, de portas e janelas pintadas de verde e azul.

Nossa curiosidade foi satisfeita com a informação de que, o povo ali muito supersticioso, acredita que o diabo, vez por outra tenta sair à terra, para as suas artimanhas.

Vendo, porém, as cores verde e azul, julga que é o céu e, rápido, retorna à suas profundezas...

Pelo «Caminho dos Patriarcas», na montanha, chegamos a Belém, antiga Efrata, cidade natal também do rei Davi.
Hoje grande, embora conserve o mesmo estilo das casas e de pedras, é considerada sagrada, pelo acontecimento que ali se deu — o nascimento de Cristo.

Na praça a «Basílica da Natividade», na qual se entra por uma pequena porta, sendo necessário abaixar-se um pouco o corpo. A mesma já foi ampla, mas, na época do domínio turco os muçulmanos entravam ali a cavalo, daí a razão de diminuir-lhe o tamanho.

Sofreu várias ocupações e modificações, até chegar ao que é hoje. Na entrada, ao alto, um marco de setas dos Cruzados, hoje novo, porque o primitivo, de chumbo, os turcos retiriram para fabricar balas.

Passada a porta chega-se a uma saleta escura, depois passa-se à igreja com mosáicos antigos, colunas e pinturas. Descendo-se, sob a capela principal encontra-se a gruta do nascimento de Jesus.

Sob o altar, no chão, uma estrela de cinco pontas (própria do local), indica o lugar exato, com a inscrição latina «*Hic de Virgene Maria Jesus Christus natus est*».

Qualquer religião pode ter seu culto ali. Padre Lobato leu o Evangelho de S. Lucas 2-1, 21, que narra o acontecimento, seguido da devida reflexão.

Frente àquela gruta, árida e acanhada, pensa-se como deveria estar cheia de forasteiros a cidadezinha de então, para não ter «um lugar para eles na hospedaria».

E ainda no sacrifício de Maria, montada num jumentinho e José acompanhando-a a pé, pelos vales e montes na longa distância de Nazaré (na Galiléia — norte) a Belém (Judéia — sul), no cumprimento da lei.

Em coro cantamos o «*Noite-feliz*», caminho de Belém foi-nos mostrado o «CAMPO DOS PASTORES», vasto, onde se encontravam os pastores guardando os rebanhos, na noite de natal.

Um grande clarão no céu assustou aqueles homens simples, mas um anjo os tranquilizou, dando conta da boa nova e fê-los seguir para a gruta de Belém.

E ouviram, pela legião de anjos, o louvor «Glória a Deus nas alturas e paz na terra aos homens de boa vontade». E tantos séculos após, o que mais falta ali é justamente a paz e a boa vontade dos homens para conseguí-la.

Uma igreja de estilo circular, como tenda, com um anjo no pórtico da entrada e na cúpula três sinos, foi erigida no campo.

Não longe da Basílica há

A graça diafana da boneca Carlota Baird, é notada nos círculos sociais de nossa cidade.

Sra. Adaltiva Ferreira da Silva, que pontilha em sociedade, com uma simpatia contagiante.

ELETROFERRO

Rua Marechal Deodoro 83/91

SE VOCE VAI CONSTRUIR, REFORMAR OU DECORAR SUA CASA

A ELETROFERRO TEM TUDO, E PARA SER PAGO EM

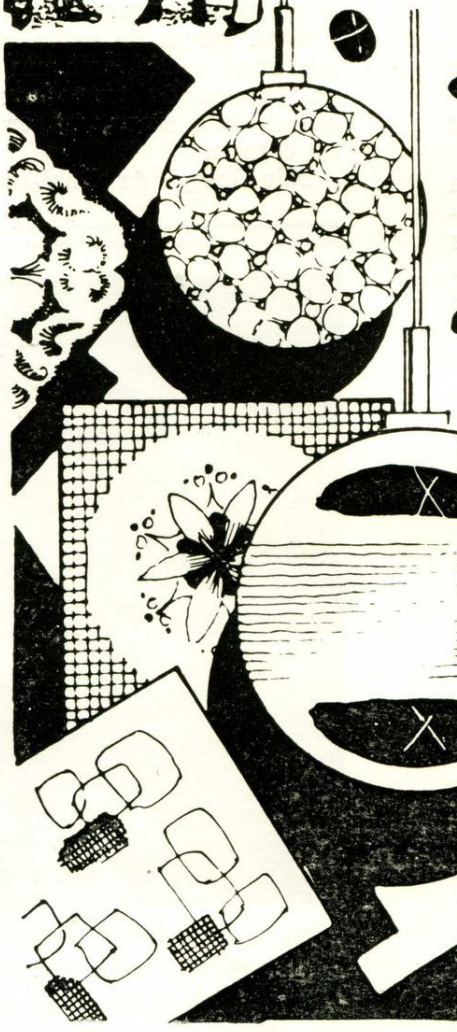

24 MESES

- Material para construção
- Ferramentas estrangeiras
- Ferragens italiana
- Azulejos italiano e espanhol
- Ceramica italiana para piso
- Tapetes estrangeiros
- Baixelas francesas
- Lustres alemães
- Filtros e pias estrangeiros

música selecionada, poltronas super-confortáveis, vista panorâmica, e o barman é um gênio. reserve mesa no seu agente de viagens.

O Boeing da VASP é um verdadeiro contra-senso.

Tem música suave, poltronas-sonho, ar condicionado na temperatura ideal, cabina pressurizada. Tem todo o clima para que você durma e tenha sonhos maravilhosos. E você dorme realmente e tem sonhos maravilhosos.

De repente você abre os olhos e continua sonhando: na sua frente está uma bandeja com canapés de caviar, salmon, presunto cru.

E continua o sonho. São os whiskies. O drink mais sofisticado que você possa desejar, preparadinho ao seu lado pelo barman.

O peru - que maciez, que gostosura... É tanta felicidade que você já está acreditando que o tempo parou. Depois, as sobremesas. Os licores. Mas sem você perceber, o Boeing chega ao seu destino. Pontualmente. A VASP não é mesmo a campeã do contra-senso? Êsse avião precisava voar a mais de 900 km por hora? Consulte primeiro o seu agente de viagens e depois

VIAJE BEM... VIAJE
VASP

CIN

j.a.castro & cia

- IMPORTAÇÃO e INDÚSTRIA -

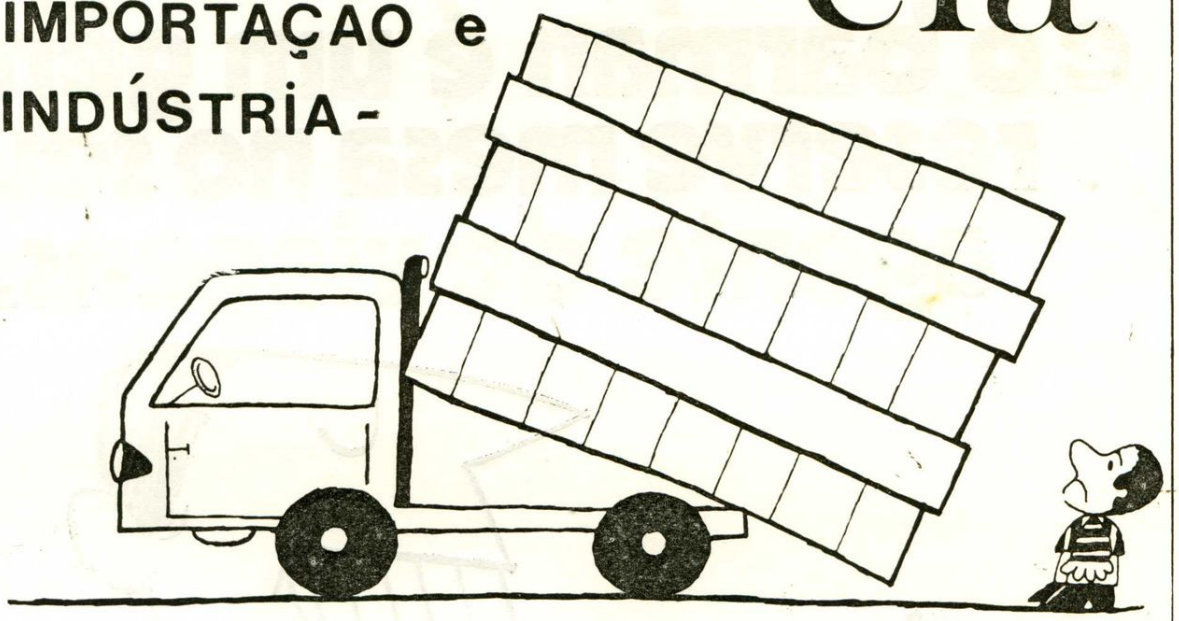

cerâmica para piso e fachadas,
ladrilhos amarelo, vermelho e
esmaltados, pastilhas em côres etc...

escritório

rua lobo d'almada, 322

caixa postal, 75. end. teleg: suanam

telefones

2·0901 – 2·3820 – 2·3821 – 2·3822

MANAUS

AMAZONAS

BRASIL

um santuário antigo, com a «GRUTA DO LEITE» que, segundo dizem, quando Maria amamentava o Menino, algumas gôtas de leite caíram sobre uma rocha, que se tornou branca.

É local muito querido dos habitantes dali, decorado por cristãos e muçulmanos, de madrepérola, principal indústria de Belém, cujo artesanato se pode comprar nas tendas e lojas.

Foi nessa fértil região, que Ruth, a moabita, para sustentar-se e a sua sogra Noemi, respigou nos campos de Booz, parente próximo de seu falecido marido, com quem veio a casar-se depois, em determinação à lei mosaica.

A margem da estrada, uma amarelada casa quadrada, com uma cúpula, marca o túmulo de Raquel, a bem amada esposa de Jacó.

Diz o Gênesis, cap. 35-20, que «Jacó levantou uma estela sobre sua sepultura, que é até hoje a Estela da sepultura de Raquel». Estela era o marco de pedra com que os judeus assinalavam os lugares sagrados e tumbas dos entes queridos.

As mulheres de Israel vinham a esse lugar desabafar as suas mágoas, pois, Raquel era muito querida de todos. Por ser a esposa de Jacó, que depois passou a chamar-se ISRAEL, fundador do povo israelita, foi denominada «A MÃE DOS ISRAELITAS».

Prosseguimos para HEBRON, centro importante dos templos bíblicos, dos mais antigos do mundo, com uma posição estratégica inevejável na época.

Davi, sucedendo a Saul, aí foi ungido rei de Judá. Depois, vencendo os jebuseus reinou também sobre Israel, transferindo a capital para a Palestina (Jerusalém).

Está asfaltada e onde moram muitos árabes, antes território jordaniano. Zona muito agrícola, onde cenários bíblicos se repetem ainda hoje.

As mesmas casas quadradas com janelas pequenas. Homens e mulheres em burricos carregados de verduras e alguns com cestas na cabeça, pelos caminhos.

As montanhas estão cortadas em degraus, para maior aproveitamento do terreno. Pastores com os rebanes, mulheres com o véu branco caindo sobre os ombros e rosto tapado. Mercadores seguindo para os mercados.

Como víssemos no trajeto uma figueira grande, o sr. Ubaldo, bem versado na Bíblia, lembrou se não seria aquela na qual Zaquiel, de pequena estatura, não teria subido para melhor ver Cristo que ali passava, sendo chamado pelo Mestre, ao pressenti-lo.

Entramos na cidade para vivitar a mesquita onde estão os seis grandes túmulos dos patriarcas e suas esposas.

É um edifício imenso e nas salas estão, numa delas, lado a lado, os de Isaac e Rebeca, noutra, Jacó e Lia, nas outras, Sara e o de Abraão, todos vistos através de portas gradeadas.

Têm o formato de grandes arcas, cobertas com tapetes com inscrições, nas paredes. lâmpadas, castiçais, muito colorido.

No largo páteo à entrada, como sempre, um intenso comércio se desenvolvia e os produtos e artesanato da tarra eram apregoados com veemência, entre eles o gorro de pêlo de camelo.

Tal foi a disputa entre um jovem e um velho, que queriam obrigar os visitantes a ficar com a mercadoria (excessivamente imprudente) que, o guia local perdeu o controle para contê-los e desferiu uma bofetada no rapaz, o que muito reprovamos.

No final de tudo isso, houve quem ficasse sem o gorro e sem as liras israelenses...

No «País da Bíblia» esse foi mais um espetáculo decepcionante.

Três homens de destaque, são eles Cônego Walter Nogueira, Dr. Sebastião Vasconcelos Dias e Dr. Paulo Pinto Nery.

GELADEIRAS

CLIMAX - BRASTEMP - CONSUL - PHILIPS

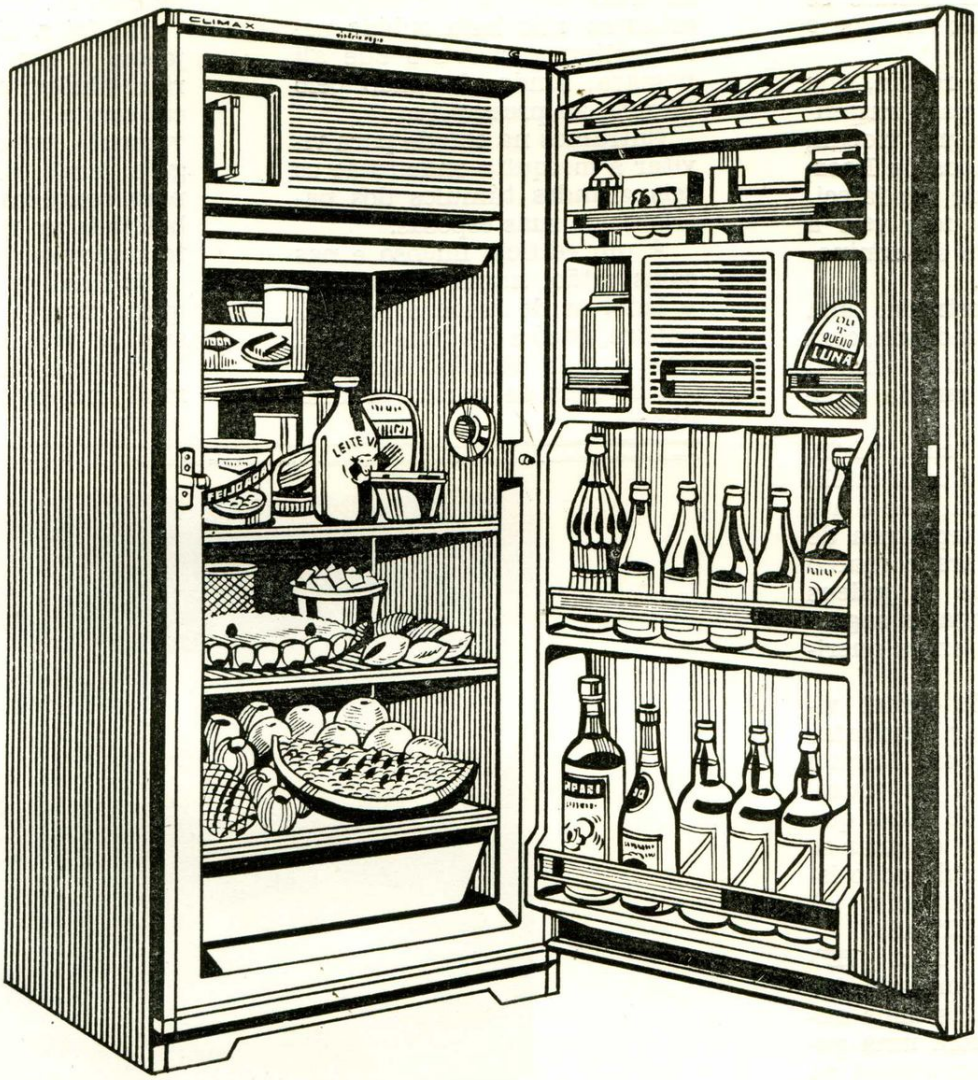

E' MUITO MAIS FACIL PELO CREDI-ALVES

CREDI-ALVES

Centro AV. EDUARDO RIBEIRO 549 • **Centro** R. MARECHAL DEODORO, 268 **Educandos** AV. LEOPOLDO PERES, 604 • **Gloria** R. GENERAL DUTRA, 418 • **Cachoeirinha** AV. CARVALHO LEAL, 1.289

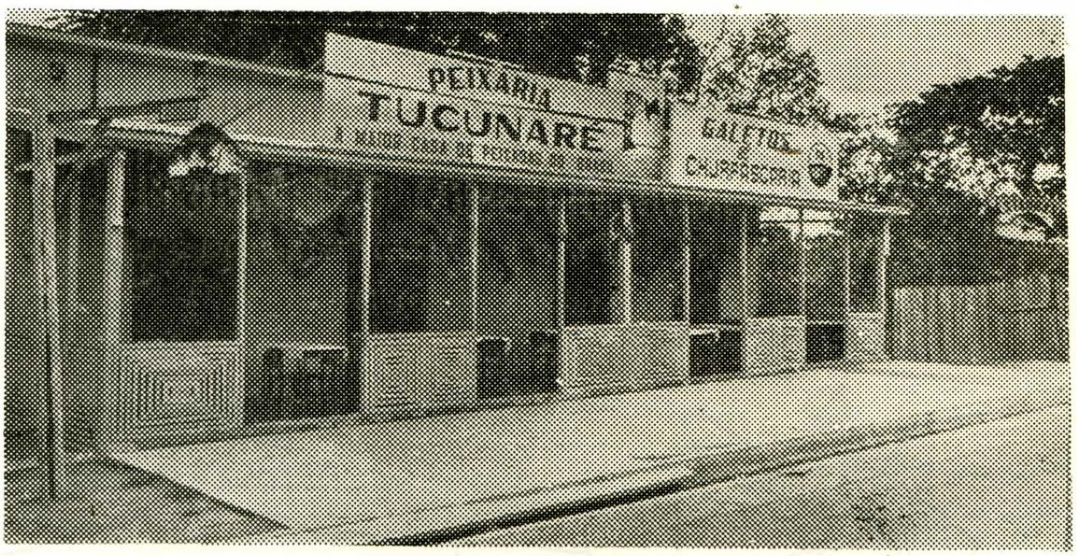

RESTAURANTE TUCUNARÉ

A MAIOR e a MELHOR casa de peixadas em Manaus !

Peixadas regionais de qualquer qualidade, sabor delicioso !

VOCÊ ENCONTRA SÒMENTE NO

RESTAURANTE TUCUNARÉ

«A Maior Casa de Peixadas do Brasil» oferece qualquer prato típico !

ESTRADA DA JOÃO COELHO
Defronte ao Estádio Vivaldo Lima
FONE : 2-2798

INDÚSTRIA E COMÉRCIO BOMFIM S. A.

RUA DOS ANDRADAS, 104 e MIRANDA LEÃO, 160

Telefones: 2-0535 e 2-3648

OFERECE: Engenho para madeira SCHIFFER — Máquinas INVICTA para madeira — Eletrodos O. K. — Aparelhos e cargas GEROX — Furadeiras de coluna e bancada — Betoneiras sôbre rodas 250 litros — Motores elétricos — Cofres à prova de fogo — Filmes para Raio X: médico e dental — Balanças analíticas Bosck e Foto colorimetros — Material Médico Hospitalar — Móveis Hospitalares

andrade santos

& Cia. Ltda.

– e você encontrará tudo para presentes, e qualquer material para construção e ferragens –

rua marechal deodoro, 32-40

fones : 2·3076 - 2·3160

CONTERRA

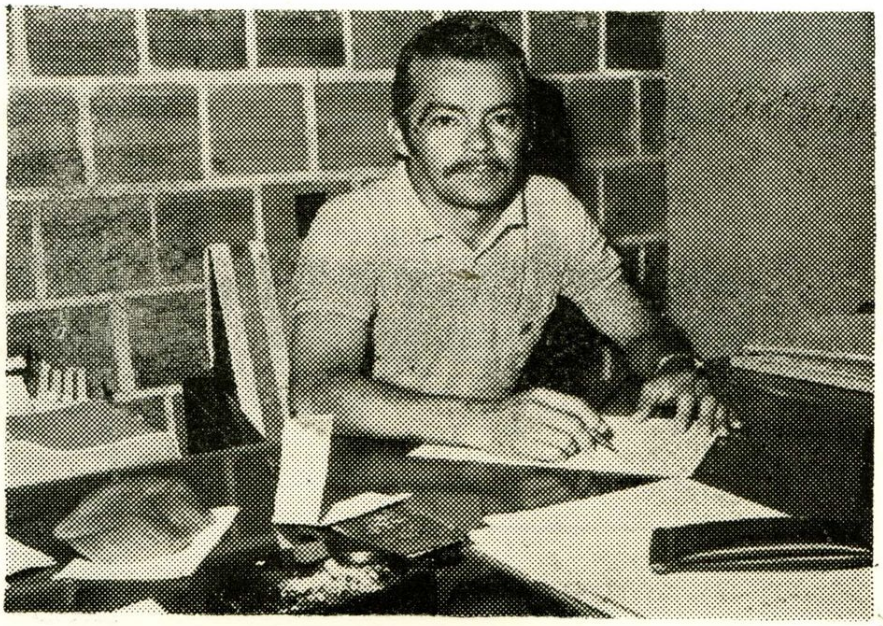

Dr. Antonio José da Silva Magno

Mostra Trabalho Positivo

Não podíamos nos dissociar, a essa altura do grande surto de progresso que a CONTERRA vem dia a dia trazendo ao Amazonas, num trabalho prepoderante no que tange o nosso desenvolvimento.

Já temos tido real orgulho de trazer à público as realizações executadas pela CONTERRA, numa extensão imensa, com serviços de pavimentação de asfalto em todo trabalho que em verdade, é uma fecunda partícula de nossa economia e desbravamento, pois abrir estradas é aumentar o índice de civilização numa contribuição sincera de trabalho eloquente e eficiente.

A CONTERRA é dirigida com critério e objetivos sadios, pelo engenheiro Dr. ANTONIO JOSÉ DA SILVA MAGNO, que efetua grandes benefícios ao Amazonas, no trabalho de desmatamento e asfaltamento que realiza, com suas possantes máquinas. Dotado de notória aptidão executiva, vem com raro tirocínio, conseguindo vencer os entraves, num padrão de trabalho e clara visão nobilitante, que o faz merecedor da confiança dos comandantes maiores.

Dando apoio ao acertado trabalho da CONTERRA, destaca-se a personalidade do jovem prefeito Frank Lima, intimamente vinculado ao progresso de nossa cidade, merecendo dessa forma, um conceito permanente no elogiável plano que pretende executar, o que aos poucos vem conseguindo, numa prova insofismável de sua capacidade administrativa e corretismo impermeável.

A CONTERRA está na meta de entregar a estrada do contorno, obra que provará o valor do profissional e do técnico, que em verdade é o Dr. ANTONIO JOSÉ DA SILVA MAGNO, engenheiro civil de significativo mérito, reconhecido por quantos com ele trabalham.

A CONTERRA é uma emprêsa que inegàvelmente implantou no Amazonas, um marco de progresso e desenvolvimento, o que será de grande importância econômica para o nosso Estado pelo que realiza em promoção utilitária ao nosso decisivo sonho de alcançar o progresso.

É deveras elogiável, a «blitz» que se está processando em Manaus na profícua administração do Prefeito Frank Lima, em união com a CONTERRA sob a orientação

Casanova

Comanda a Moda Masculina

Tudo para o Homem Elegante

UTILISE O NOSSO CREDIÁRIO

7 PRESTAÇÕES
PELO PREÇO DE À VISTA

Estoque permanente de
Camisas de Malhas
Rhodiela

Casanova

Avenida Eduardo Ribeiro, 583 — Fone: 2-2648

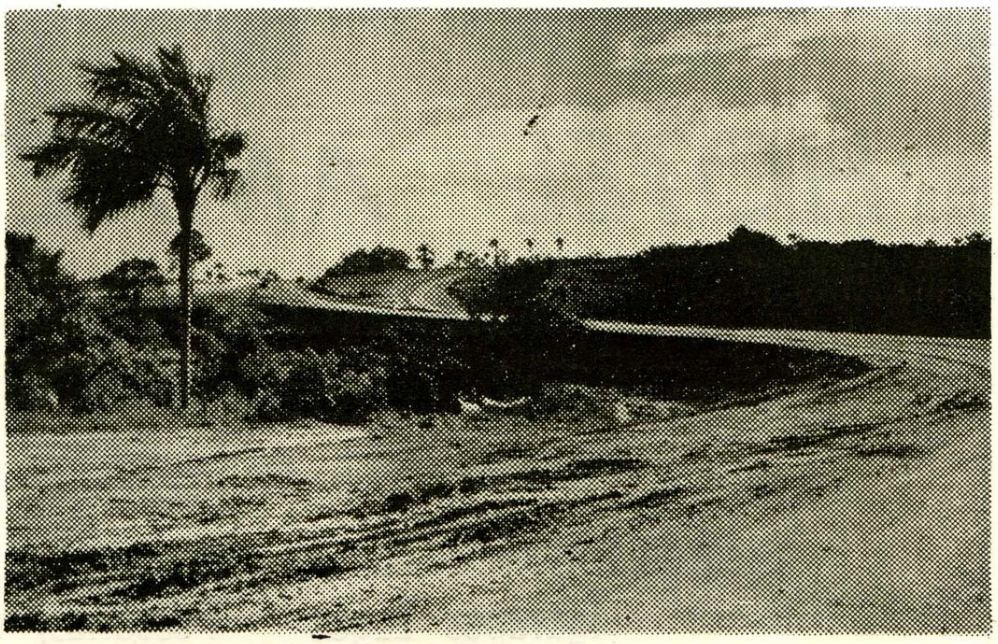

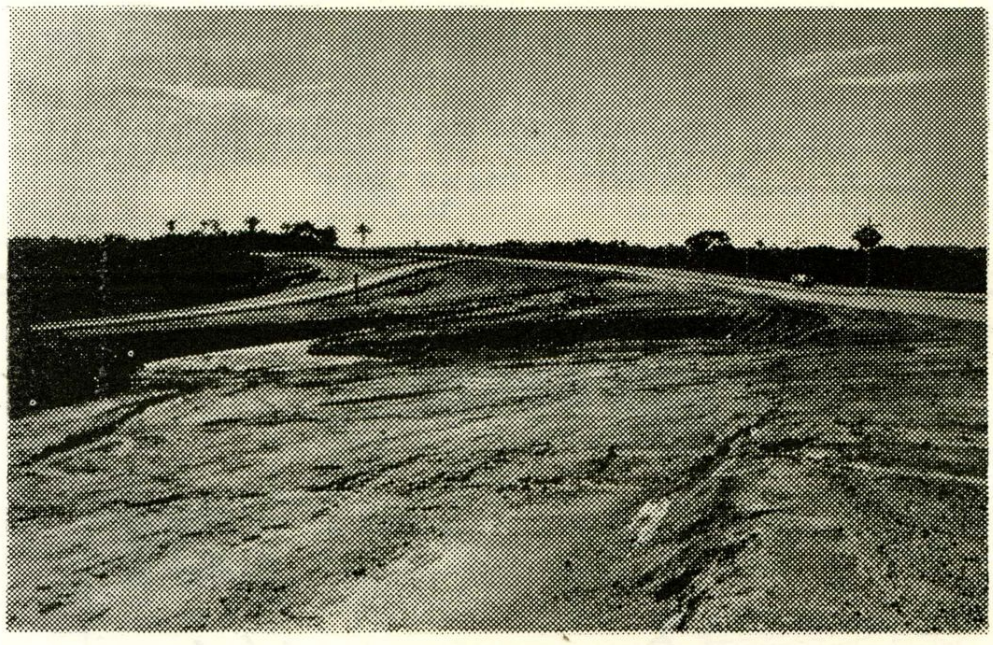

Duas fotos da Estrada do Contorno, onde a CONTERRA vem realizando um trabalho especial, dinamizando o progresso sob a batuta do engenheiro Dr. Antonio José da Silva Magno, timoneiro valoroso e leal, à frente de tão valiosa firma.

do engenheiro Dr. ANTONIO JOSÉ DA SILVA MAGNO.

É notória e deveras aplaudida a revolução que a CONTERRA fetua na estrada do contorno, nas proximidades do aeroporto e no Bairro da Compensa, encurtando distâncias e melhorando as condições de transporte, em benefício do povo amazonense, num trabalho acelerado de abertura de estradas.

Brevemente teremos um maior progresso, no crescimento da cidade que se veste de roupa nova, com o surgimento de largas artérias, que prometem acesso fácil a importantes quadrantes da Cidade de Manaus. Tudo isto é a prova exata da capacidade de quatro homens: Prefeito FRANK ABRAHIM LIMA — Dr. ANTONIO JOSÉ DA SILVA MAGNO, Diretor da CONTERRA e do jovem e brilhante amazonense Dr. CAUBY PEIXOTO FILHO, dinâmico Diretor do Departamento Rodoviário Municipal, e Dr. RIBAMAR OLIVEIRA, Secretário de Obras da Prefeitura.

Quatro nomes de respeito, que em um trabalho meticuloso, oferecem obras meritórias ao progresso da cidade baré, merecendo dessa feita, os aplausos e admiração do povo que anseia e vibra pelo desenvolvimento da terra querida.

HOTEL AMAZONAS

Situado no coração da cidade — Praça Adalberto Valle
O melhor e mais confortável hotel de Manaus

OFERECE AO VISITANTE:

Excursões fluviais no Rio Amazonas e Rio Negro — Igarapés Lagos — Pescarias, etc...

Excursões: Praia "Cacau Pirera" e Cachoeira de Paricatuba

Conheça Manaus e hospede-se no melhor hotel o tradicional HOTEL AMAZONAS

cabana Prêt-a-Porter

em matéria de moda é a onda do momento

RUA JAPURA
n:- 615

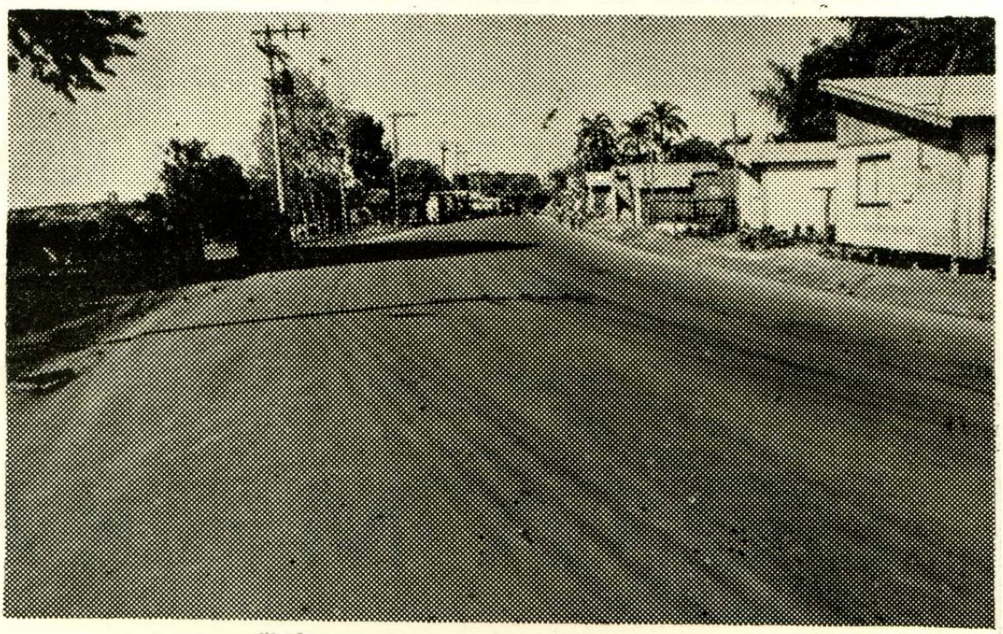

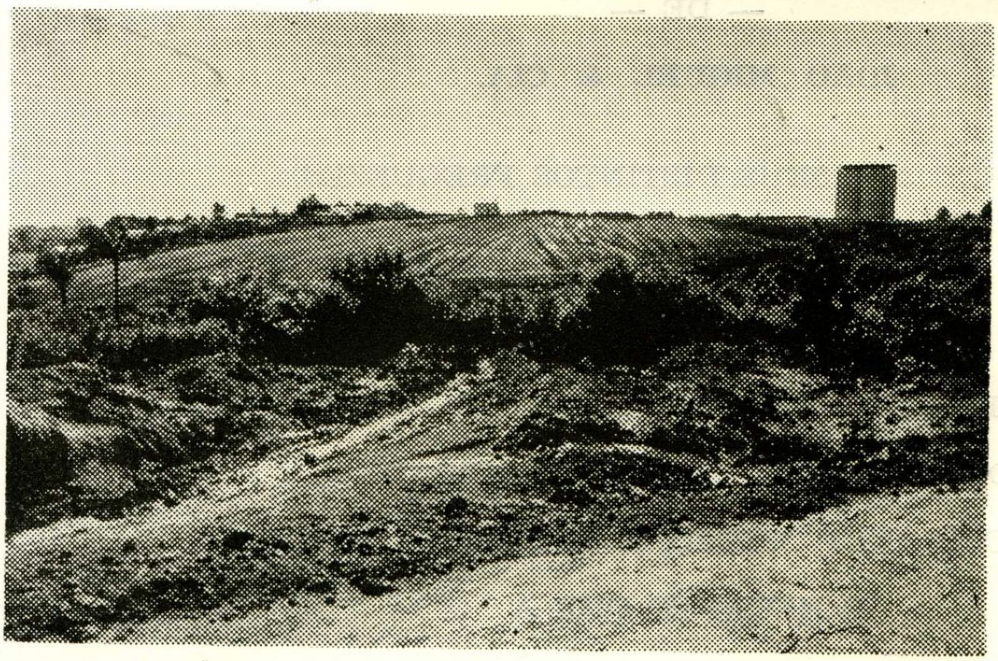

Três aspectos da Estrada da Compensa, soberba execução metálica da firma CONTERRA, sob a direção do engenheiro civil Dr. Antonio José da Silva Magno, que vem mostrando admirável trabalho de alto valor profissional, num desempenho condigno.

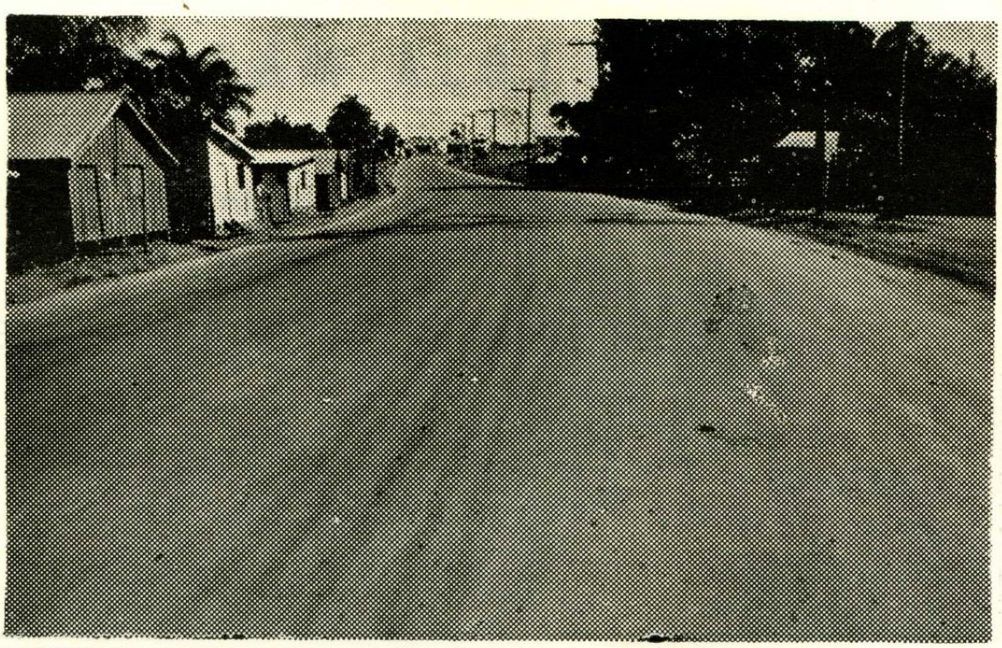

AS CORES FAZEM PARTE DE NOSSA VIDA!

E ELAS SÃO ENCONTRADAS NAS ESTAMPARIAS DAS FAZENDAS

ESTRANGEIRAS E NACIONAIS QUE A

LOJA MARABA'

— DE —

JOÃO MIGUEL & CIA.

OFERECE AOS SEUS DISTINTOS FREGUEZES.

LOJA MARABÁ

ONDE O COLORIDO DESLUMBRA NOS TECIDOS DE ALTA PADRONAGEM E GRANDE VARIEDADE!
FAÇA VOCE, HOJE MESMO, A SUA VISITA E VEJA O ENCANTO QUE A

LOJA MARABÁ

OFERECE PARA SUA ELEGANCIA E BOM GOSTO!

Avenida Eduardo Ribeiro, 430 — Fone: 2-3838

MANAUS —— AMAZONAS

TARUSA Traz Recreio na Praia do CETUR

Dr. Gaitano Laertes Antonaccio

Um hotel de categoria, projetado para ser construído na belíssima praia do CETUR — Centro Turístico mais importante de Manaus — está para ser construído pela TARUSA, num empreendimento de alta capacidade, à altura do progresso que tivemos com o advento da Zona Franca.

O Hotel da praia do CETUR, vai constar de 155 apartamentos, tipo suite — piscina — sala de fisioterapia — ambulatório, restaurante — boite e facilidade de transporte.

Tudo está em dependência na EMBRATUR, devido ao problema surgido com a piscina, que a EMBRATUR exigiu que possuísse água morna, para melhor confôrto dos hóspedes e visitantes.

O Hotel que a TARUSA vai erguer, será afastado da cidade, em área aprazível, oferecendo confôrto excepcional, além de possuir um local apropriado para estacionamento para 1.000 veículos.

TARUSA vai oferecer ao visitante, um mundo encantado de sonhos e surprezas, pois fica em plena mata, no valioso empreendimento só de amazonenses, que visam o futuro do Amazonas, especialmente de Manaus, crendo com fé profunda no constante progresso e desenvolvimento da capital manauara.

O Hotel está orçado em Cr$ ..... 4.000.000,00, mas o seu projeto total, incluindo o Centro Turístico ou seja, Iate — Cinema — Country Clube — Parque Infantil motorizado — Campo de Golfe, eleva-se a mais de Cr$ 16.000.000,00, marcando dessa maneira, época, num destaque que merecemos ter, nós os amazonenses.

O Amazonas está vivendo uma era de realidade singular, no que tange o progresso e apezar dos bons hotéis que já possuimos, ainda sentimos que falta muito para resolver o problema do turista, do visitante ávido em conhecer os recantos e remansos maravilhosos que temos em nosso cidade. Com a chegada dos aviões supersônicos, a Praia do CETUR, se projetará com a possibilidade de estar perto do novo aeroporto inter-

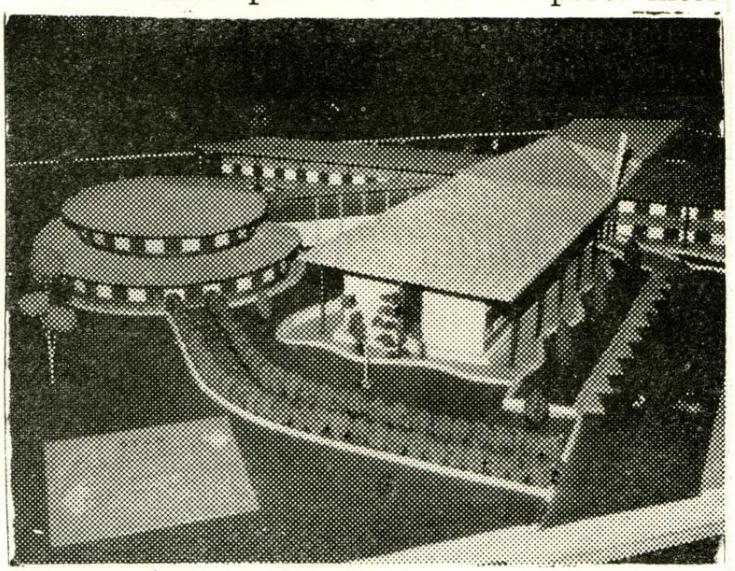

Que há de especial numa viagem pela Varig?

A atenção pessoal das comissárias. Os drinks, os hors d'oeuvres, os menus que elas servem. Viajar é bom. Mas melhor ainda é viajar bem.

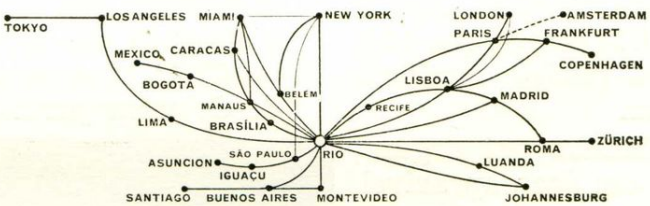

CONSULTE SEU AGENTE IATA DE VIAGENS OU

VARIG

IATA
QUALIDADE EM TRANSPORTE AÉREO

A PIONEIRA DA AVIAÇÃO COMERCIAL DO BRASIL

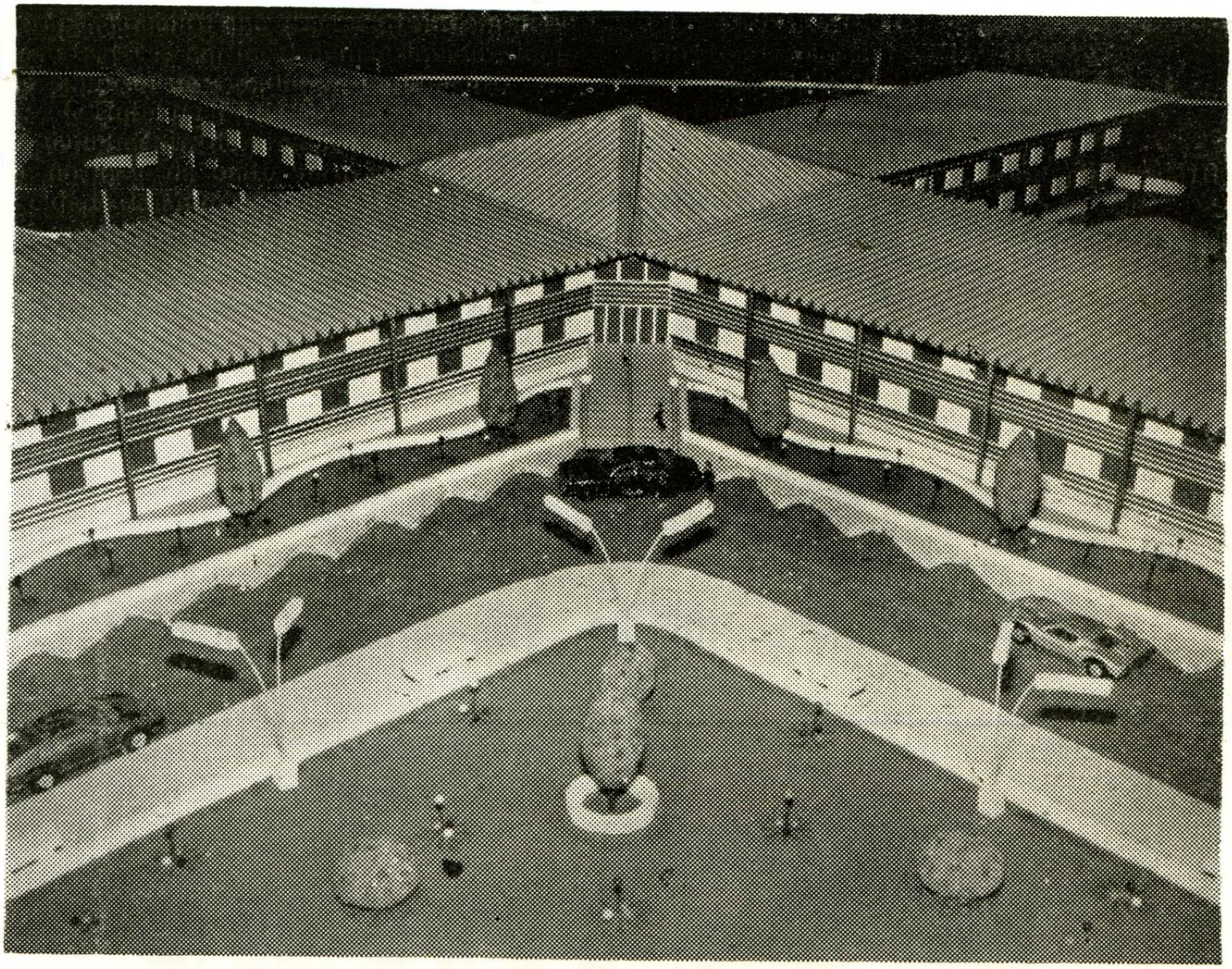

nacional e o Hotel da TARUSA, será um estabelecimento que ofertará também maiores atrativos em local deliciosamente longe da poluição da cidade em movimento.

O Hotel da TARUSA será um imponente monumento de cimento armado, colocado no meio da mata verdejante, que cerca a cidade de Manaus, pois o Hotel da TARUSA na praia do CETUR, será implantado em local de onde dominará a própria majestade da arquitetura moderna, num vasto descortino das terras do nosso Paraiso Verde.

Será uma nova era no progresso de nossa cidade, o assentamento desse marco corajoso, que fala do empreendimento e da visão esclarecida de homens novos, mas, dinâmicos e cheios de idéias e onde sobressai em verdade o Dr. GAITANO LAERTES ANTONACCIO, Presidente da TARUSA e o idealizador de tão grande e louvável empreendimento.

A TARUSA está assim constituída :

Presidente — Dr. GAITANO LAERTES ANTONACCIO
Diretor Comercial — Dr. SINVAL GONÇALVES
Diretor Financeiro — Dr. LAIRTON ANTONACCIO
Diretor Administrativo — Sr. HILDEMIR QUEIROZ

Todos jovens, todos fortalecidos na esperança do êxito promissor que pretendem conseguir, com o levantamento majestoso do mais confortável e melhor hotel, localizado nos arredores da cidade de Manaus, longe do barulho e da poluição diária, em contato direto com o verde exuberante da nossa floresta. Será uma realidade que avivará o interesse do turista de qualquer parte do mundo, para a nossa gleba verde. É uma obra de jovens pertencentes a uma nova geração com novo sentido de brasilidade cabocla e será um marco a separar duas épocas — antes e depois da Zona Franca.

PENSE NA SEGURANÇA DE SEUS FILHOS DESDE O 1.º DIA,

APLICANDO PEQUENAS QUANTIAS ONDE O LUCRO É CERTO

CADERNETA DE POUPANÇA

AMAZON·LAR
associação de poupança e empréstimo

RUA GUILHERME MOREIRA, 296 — FONE: 2·4026

FIACAO E TECELAGEM DE JUTA AMAZÔNIA S/A

FITEJUL

fabrica: av. leopoldo peres s/n – educandos –
fone: 2·1834 –
escritório: rua guilherme moreira, nº 235 –
fone: 2·2800 –
caixa postal nº 344 – teleg - fitejul –
rio de janeiro: av. rio branco, 57 grupos 1101/5 *
243·9551 e 243·3365 – telex·rio 031464 –
são paulo: rua são bento, 329. 4º and – 33·2130

manaus **amazonas**

ENLACE:

Aninha Seixas

e

Ricardo Monteiro de Paula

Aninha Seixas e Ricardo Monteiro de Paula, quando uniram os corações para sempre.

De relêvo foi o dia em que os casais srs. e sras. Júlio Seixa e Francisco Monteiro de Paula, regosijados pelo enlace matrimonial de seus filho ANINHA SEIXAS e RICARDO MONTEIRO DE PAULA, acontecido no dia 26 de julho p. passado, às 19 horas na Catedral Metropolitana de Manaus, ofereceram um finíssimo coquetel na sacristia da Igreja, marcando tão destacado acontecimento social.

ANINHA, com seu jovial charme e seu tipo migno, deu nota de elegância e suavidade, pois estava nesse dia, igual a uma verdadeira boneca, tal a graciosidade com que vestia seu traje nupcial, onde se destacava a candura, a alegria, e a felicidade da meiga jovem.

Aninha Seixas, beleza serena, harmoniosa, com ar infantil, e seu pai, comerciante Júlio Seixas.

CASA UNIÃO

Ferragens em geral — Louças — Tintas e
Material Elétrico

FERRAGENS LOUÇAS UNIÃO LTDA.

MATRIZ — Rua da Instalação, 70/80

FILIAL — Rua Barão de São Domingos, 8

Caixa Postal: 300 — Telegrama: FERRAGENS
FONES: — 2-2456 e 2-2457

Confeitaria Avenida

Grande sortimento de Dôces Finos, Bôlos e Biscoitos, Caramelos, Bombons, Chocolates, Frutas em conservas Cristalizadas.

Avenida Eduardo Ribeiro, 575

Fone: 2-4129

SERRARIA PEREIRA

R. PEREIRA & CIA. LTDA.

Estoque Permanente de
CEDRO — MACACAÚBA — ANDIROBA — JACAREÚBA
— LOURO INAMUHY —
Em tôdas as dimensões — Madeiras serradas e aplainadas —
Tacos, Lambris e Tábuas para Esquadrias de 3 e 2,5 cm.
em Macacaúba — CONDUÇÃO GRÁTIS
COLÔNIA OLIVEIRA MACHADO

Telefones: 2-3381 e 2-5443 — Esc.: Av. 7 de Setembro, 427

"SIEL" Sociedade Importação Exportação Ltda.

Fundada em 1960

RUA GUILHERME MOREIRA, 335/37 — FONE: 2-2832

Caixa Postal, 44 — Enderêço Telegráfico: SIELL

Inscrição Estadual, 00155 — Insc. C. G. C. 04559332/2

DISTRIBUIDORES E CONTA PRÓPRIA

Material cirúrgico — Medicamentos — Perfumarias em Geral

ZONA FRANCA

MANAUS — AMAZONAS
BRASIL

O brilho da felicidade de uma juventude valorosa, vimos no jovial casal — Celso Seixas e Nadja Raposo Seixa, que fazia gênero de elegância.

O noivo Ricardo e seus pais, casal industrial Francisco (Romana) Monteiro de Paula.

Casal simpático que vem merecendo homenagens e admiração de nossa sociedade, Dr. Mário e Yolanda Tavernard

◆ Deve cada um esforçar-se por manter a própria personalidade. Nunca procurar imitar quem quer que seja, pois assim se tornará uma caricatura de si mesma.

◆ Quando receber, deixe que os convidados se sirvam à vontade, sem insistir para que repitam os pratos apresentados. Deve-se imaginar que êles se sentem com liberdade de o fazer.

★ Pode-se eliminar a superfície gordurosa da badana dos chapéus, passando-lhe uma pequena esponja embebida em água amoniacal a 25%. Também se obtém um resultado aceitável empregando-se do mesmo modo a benzina.

PROMAC

Comércio e Representações Ltda.

Material de Construção
Material Elétrico
Material Hidráulico
Tintas —
Ferragens em geral Nacionais e Estrangeiras
Parafusos de todos os tipos
Ferramentas Nacionais e Estrangeiras
Reboques e Carretas
Cutelaria
Tubos plásticos e galvanizados
Cabos de Aço
Material Agrícola
Telhas Fibrotex

MATRIZ — Rua Henrique Antony, 64
End. Teleg. "PROMAC" — Caixa Postal, 631
Fones: Gerência 2-1927
Vendas 2-1215

FILIAL — Avenida Presidente Castelo Branco, 541
Telefone: 2-7036

MANAUS —— AMAZONAS

Comerciante diligente e dirigente, o Dr. Stepheson de Medeiros, presta de maneira brilhante, colaboração no grupo Moto Importadora, posando com sua simpática e delicada esposa Luizete Medeiros.

Tônia Seixas, vivendo um mundo de sonho e beleza, no enlace da maninha querida. Tônia muito elegante, desfilou ao lado do jovem Simão Azulay.

◆ Mesmo os que, tangidos pela necessidade, têm que tirar o máximo proveito de qualquer minuto de sua vida, devem evitar no entanto repetir que «tempo é dinheiro». Isso dá idéia de um espírito extraordinàriamente mercantilista.

Lembre-se leitora, que são hábitos que deformam seu aspecto agradável: cruzar as pernas, apertar excessivamente as mãos, separar os joelhos e, mesmo, cruzar os braços. Apresente-se, sempre, em qualquer parte, com naturalidade, que é a melhor maneira de apresentar seus atrativos.

◆ Se fôr convidada, para passar algum tempo com pessoa amiga, evite desorganizar a vida da casa. Procure seguir os hábitos da família para que sua presença seja motivo de prazer.

★ Para tirar manchas de ovo, gordura etc., aplique primeiro uma mecha de algodão em rama embebida em água limpa e depois passe água com amoníaco.

★ Quem não proporciona nem ao menos as luzes das primeiras letras a uma criança de mais de 7 anos de idade, que viva sob o seu teto, denota egoísmo e ausência de espírito cristão.

★ As beterrabas cozidas com um pedaço de talo conservam melhor sua côr.

★ A fim de que as verduras e as massas retenham maior valor vitamínico, devem ser cozidas com a menor quantidade possível de água.

MOTOMAQ

TEM PARA PRONTA ENTREGA E AOS MELHORES PREÇOS DA PRAÇA É MELHOR QUALIDADE : **MOTORES M. W. M.** DIESEL E A GASOLINA.

MÁQUINAS DE TODA ESPÉCIE

Peças para veículos motorizados de qualquer marca ou seja

Valkswagem — Corcel — Willys — Chevrolet, etc.

MOTOMAQ, está localizada no coração da cidade,

Avenida Epaminondas com Simon Bolivar, Fone : 2-6210

—— BEM ALI, NA PRAÇA DA SAUDADE ——

FISCONTEC — Técnica Fiscal e Contábil

EMANUEL DA CUNHA PASSOS GOMES

C R C - AM N.º 502 — C P F N.º 000933782

TECNOLOGIA SUPERIOR EM SERVIÇOS CONTÁBEIS, FISCAIS E AFINS — ORGANIZAÇÃO E REORGANIZAÇÃO — PLANEJAMENTO TRIBUTÁRIO (PREVENTIVO) — ASSESSORIA TÉCNICA — JUSTIÇA FISCAL

Av. Eduardo Ribeiro, 629, S/213

Manaus (Zona Franca) — Amazonas — Brasil

CASA DOS VIDROS

— DE —

A. FERREIRA PEDRAS & CIA.

Importadores e Distribuidores das melhores Fábricas de Vidros em geral para Construções

COMPENSADOS DO PARANÁ -- DURATEX -- DURAPLAC — EUCATEX — FORMIPLAC — TELHAS PLÁSTICAS E DE CIMENTO — FERRAGENS E PUXADORES — AZULEIJOS E MOLDURAS — PISOS E PASTILHAS

Rua Saldanha Marinho, 794 — Fone: 2-2182

MANAUS —— End. Teleg. ALFEP —— AMAZONAS

ENLACE:

ZEINA CHAMA E DIOCLECIO

ZEINA CHAMA, que sempre se constituiu figura de popularidade em nossa sociedade, tendo sido eleita Miss Amazonas, pelo Cheik Clube, realizou casamento no dia 24 de julho, p. passado, com o jovem economista DIOCLÉCIO DE MIRANDA CORRÊA, na Igreja de Nossa Senhora de Nazaré, em Adrianópolis.

Após a cerimônia, foi servido variado e fino coquetel aos convidados, no salão da própria Igreja.

ZEINA, foi uma figura ímpar no seu traje nupcial e a todos encantava, dispensando alegria e sorrisos, pela realização do seu sonho.

Os nubentes são filhos dos casais: sr. e sra. Eduardo (Hilda) Chama e do saudoso engenheiro Dioclécio (Ruth) de Miranda Corrêa.

Sensivelmente elegante e bela, Zeina Chama realizou seu sonho encantado, casando com o jovem Dioclécio de Miranda Corrêa.

TROPICAL

Cia. de Crédito Imobiliário

Grupo Financeiro T A A

ONDE O SEU DINHEIRO CRESCE E APARECE...

CADERNETA DE POUPANÇA **TROPICAL**

LETRAS IMOBILIÁRIAS

FINANCIAMENTO PARA CONSTRUÇÃO DE CASA PRÓPRIA

Abra HOJE a sua CADERNETA DE POUPANÇA

Quem deve construir o seu futuro é VOCÊ

A CADERNETA DE POUPANÇA TEM

Juros,

Correção Monetária

E é uma conta de depósito onde você Deposita... Retira e guarda algum para mais tarde

Venha tomar um café conosco. Temos muita coisa proveitosa para conversar com você.

Rua Guilherme Moreira, 297-A

Praça Heliodoro Balbi, 114

Avenida Leopoldo Peres, 621

A Sra. Hilda Chama, dama que reflete uma elegância e jovialidade especial e sua exótica e simpática filha Samira Chama.

O jovem Otávio Augusto de Miranda Corrêa, sua irmã, a suave menina-moça Vera Ruth Condurú e a professora Iris Serra Lima

★ Para se retirar manchas de ferrrugem da roupa branca, ponha um pouco de sal de azedeira em certa quantidade de água bem quente e submerja nessa solução as partes atingidas das peças. Se as manchas ainda persistirem, aumente a dose de sal e deixe a roupa de novo em imersão.

Sra. Ruth Condurú de Miranda Corrêa, professora Iris Serra Lima, o jovem Paulo de Miranda Corrêa, Fernando Mattos de Souza Sobrinho e na parte de traz a sra. Ruth Skrobot.

WALDEMIRO P. LUSTOZA & CIA.

Orgulhar-se é pecado, mas nós não pecamos quando nos orgulhamos pelo serviço prestado nestes 31 anos.
A serviço do progresso do Brasil.
Em matéria de transporte fluvial, estamos em todas.

WALDEMIRO P. LUSTOZA & CIA.

Rua Itamaracá, 21 — 1.º andar — Fones: 2-7198 e 2-3935

MANAUS —— AMAZONAS —— BRASIL

—FABRICA BRASIL—

— DE —

SIMÕES & CIA.

Escritório: Rua dos Barés, 134 — Fone: 2-1777
Vendas — Rua Barão de São Domingos, 61 — Fone: 2-1776
Fábrica — Praça Chile, 30/38

BISCOITOS RECHEADOS

Sabor: Laranja — Limão — Baunilha — Morango

ROSQUINHAS DE

Côco — Chocolate — Maria — Maizena — Água e Sal

— Tradição Confirmada —

CEM anos no Comércio Amazonense

Manaus — Amazonas — Brasil

—Casa do Turista—

— DE —

IMPORTADORA NÁPOLI LTDA.

Aguardamos a Sua Visita — Agradecemos a Sua Preferência

ARTIGO ESTRANGEIROS

Rua Quintino Bocaiuva, 142-A (Ao Lado do I.N.P.S.)

A que mais barato vende e melhor atende

MANAUS — AMAZONAS

Flagrante do enlace matrimonial da distinta boneca Benita de Freitas Ruiz, com o jovem Abdala Santiago Quara, acontecido no dia 7 de julho, na Igreja de N. S. da Conceição (Catedral), às 19,30 hs., com recepção na residência da noiva, após a cerimônia. A bonita Benita, é filha do casal sr. e sra. Adriano Ruiz Hernandez e Iracema de Freitas Hernandez; e Abdala, é filho do casal, sr. e sra. Kaled e Eunice Quara.

JOSUÉ CLÁUDIO DE SOUZA FILHO, quem não o conhece em Manaus? Todo mundo e todos sem distinção de classe, o estimam com verdadeiro carinho e é um jovem de fibra, que na sua juventude, criou um trabalho de maturidade quando continuou apresentando ao povo amazonense, o poder grandioso da RÁDIO DIFUSORA DO AMAZONAS.

Chamado para ser vir o seu Estado, em função pública de relêvo, quando em jogo os interesses da nossa população, mostrou ser um batalhador fiel e honesto, que tudo faz e realiza em favor de uma coletividade, num alto sentido de compreensão, motivo que o faz estimado pelo povo amazonense.

JOSUÉ FILHO, amazonense como é, sabe que o povo de sua terra, o povo baré, é um povo que nasceu para a luta e cuja persistência em busca de um lugar ao sol, está comparada, assim, em atos firmes se integra dia a dia, dentro da comunidade amazônica, dando prova irrestrita de eficiente ação, numa independência leal e sincera, procurando na constelação do trabalho que executa, o apoio decisivo para realizar algo, dentro de uma realidade firme e positiva.

Assim, é JOSUÉ FILHO, este jovem quase imberbe, que possui larga visão e que ama sua terra acima de tudo.

Nossa secretária Nilce Cabral dos Anjos, Tereza Biasi, capacitada mulher de negócios e sua sobrinha Maria José Gomes e sua brejeirice de menina-moça.

MADEIREIRA WALDEMAR MOSS LTDA.

AVENIDA AJURICABA, 800 OFERECE :

TÁBUAS : — MACHEADA — APLAINADA — ESCAMADA e BRUTA.
FÔRRO — TABIQUE — PRANCHAS — CIMALHA — TACOS — LAMBRI — RIPAS
— RODAPÉ — CANALETAS — MEIA CANA — PERNAMANCAS

MADEIRAS em todas as qualidades.

MADEIREIRA WALDEMAR MOSS LTDA.

AVENIDA AJURICABA,800 — (Cachoeirinha)

Serraria MARAPATÁ — na Enseada do Marapatá

O problema para sua construção

= ROLMAC =

Importadora de Rolamentos e Materiais de Construções Ltda,

satisfatoriamente RESOLVE

E completa a mão de obra, com material da

CERÂMICA ESTRELA LTDA.

centralizada no Paraná do Janauacá.

Escritório : Av. Getúlio Vargas, 142 — Fone : 2-3906

Industrial capacitado e eficaz Dr. Edgar Monteiro de Paula e sua encantadora esposa, senhora Helena Monteiro de Paula.

Senhora Maria Vitalle, que foi igual a uma mãe carinhosa para Aninha Seixas, ladeada pelos jovens Roger Abrahim e Júlio César Seixas.

Malta, Cuba do Mediterrâneo?

Malta, cuja história multimilenar foi marcada no século XVI pela gloriosa ordem dos cavaleiros de São João de Jerusalém, parece estar fadada a ser a Cuba do Meriterrâneo.

Há alguns mêses disputaram as eleições para o Parlamento maltês os dois principais partidos: o Nacionalista, pró-ocidental, até há pouco no poder, e o Trabalhista, de esquerda, que formava a oposição.

Este último venceu o pleito, obtendo 28 cadeiras contra 27 dos Nacionalistas, tomando posse como novo primeiro-ministro o líder trabalhista Dominic Mintoff.

Pouco depois de sua posse, Mintoff expulsava o Almirante Gino Birindelli, comandante das fôraç da NATO no Mediterrâneo, que tem quartel general em La Valleta, exigia a revisão do tratado pelo qual são mantidas tropas britânicas em Malta, proibia a escala de unidades da VI Frota norteamericana em seu pôrto, anunciava a negociação de uma embaixada soviética em La Valleta e deixava bem claro que prejudicará a Aliança Atlântica em benefício do bloco soviético...

O polvo comunista já deitou seus tentáculos em quase todo o mundo árabe e norte da África. A entrega de Malta representará seu domínio indiscutível no Mediterrâneo, ficando a Europa ainda mais exposta a uma brutal invasão vermelha.

S. monteiro

CENTRO - R. Quintino Bocaiuva, 73/91
" Av. Eduardo Ribeiro, 473
" Getúlio Vargas, 702

MERCADO - Rua dos Barés, 17
EDUCANDOS - Av. Leopoldo Péres, 624
CACHOEIRINHA - Rua Belem, 1876

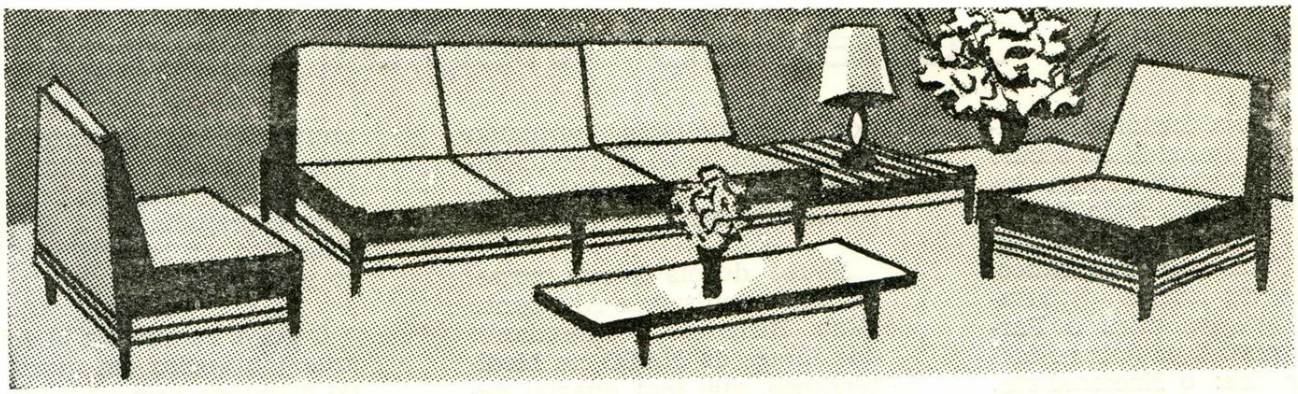

BEL

VAMOS FALAR DE SOCIEDADE

Abrimos nossa crônica de hoje, num verdadeiro preito de saudade, ao querido amigo Miranda Braga, que no dia 26 de agosto fez um ano que alçou-se para a eternidade.

Na realidade, o inesquecível amigo continua entre nós, comandando, com a sua figura brava e respeitável, os destinos da Gráfica Rex, onde dirigia com denodada atividade e incansável trabalho, que nos deixou eternamente envolvidos numa imensa saudade, pela humanidade que sempre foi o apanágio de sua personalidade.

E lançaremos em dezembro, a lista das Senhoras ELEGANTES de nossa sociedade, que mais se destacaram no corrente ano, com o desejo de mostrar que aqui também temos requinte e gabarito social em escala imensa.

A poeira que sobre nós, é jogada, nós sacudimos, nos levantamos com orgulho e dando a volta por cima, continuamos nossa luta... palavras de nossa Diretora.

Muito bonita estava a decoração da Igreja, no dia do casamento de Aninha Seixas, feita pelo seu mano Júlio César e não gastou TANTOS MILHÕES... os artistas

nascem feitos e Júlio César está a disposição das futuras noivas.

No aniversário da linda Ana Tereza Marques, se destacava aquele par, pela contradição: Ela, simpática, graciosa, gentil, G. F.; **ele**, comissário da Cruzeiro, N. M. antipático, convencido, grosseiro.

Giese Pinto Cardoso, tem aparecido muito em sociedade, e empolga com seu porte principesco, de verdadeiro manequim.

Tereza Bonates e Graça Ferraz, são donas de verdadeiro encanto, tal é a simpatia de comunicação que possuem.

Sônia Leal e Silva, bonita morena de olhos calmos, daria bem certo com aquele jovem que dirige uma emprêsa turística. É nossa opinião abalizada.

Dia 11 de setembro, marcou a passagem do aniversário do Dr. Laércio Gonçalves, expressiva figura de nosso comércio, exercendo com suas qualidades inerentes de caráter, as funções de Superintendente do Grupo Tropical.

O que mais apreciamos em sociedade, é a personalidade simples, distinta e elegante de três damas que possuem o segredo de receber com classe, dando alegria e confraternização às reuniões que organizam: Maria do Céu Oliveira, Leda Mello e Zaíra Vasques.

JONY'S Cabeleireiro, mudou-se para a rua Leovegildo Coelho, 426, onde continua atendendo com aquela gentileza que lhe é peculiar, as freguezas. Após às 18 horas, atende os cavalheiros, com serviços excelentes. O Pedido é JONYS, o cabeleireiro de requinte.

Está novamente entre nós, a elegante senhora Stela Lustoza, que reune em si, uma fidalguia bem «classuda».

Morena bacana que reune em si inteligência e juventude, é Lúcia Helena Medeiros.

A senhora Carmem Marinho, é um destaque em simpatia e elegância, na nossa city. Parabenizamos pelas Bôdas de Prata acontecida em agosto.

Está se revelando um grande amigo do nosso magazine, o jovem engenheiro da Coencil, JOSÉ DE MOURA TEIXEIRA LOPES, que vem tendo marcante projeção nos círculos industriais e sociais de nossa cidade.

BETINHA KLEIN, regressou à Guanabara, mas a saudade foi mais forte, e o broto tornou a arrumar às malas e voltar para ficar em Manaus definitivamente.

Juntinhos, juntinhos, sempre vemos HAROLDO FURTADO e MARISA CARVALHO, que apesar das brigas e términos, o amor supera tudo isso hein HAROLDO?

CARMITA ANDRADE deu toque de elegância e bom gosto, pois foi quem confeccionou o vestido de noiva de ANINHA SEIXAS, que estava lindo de ser visto.

Falando nos Seixas, JÚLIO CÉSAR decidiu ficar em Manaus, onde está à frente da Conservadora Amazonas, junto com o papai.

Casal Dr. Oswaldo (Delminda) Gesta e o comerciante Jacques Alves.

MAXIMINO DE MIRANDA CORRÊA, inegavelmente vem se destacando à frente da AMAZON-LAR, realizando trabalho de realce, assessorado por HENRIQUE MILLER e CID SOARES, dois «COBRAS» bambas na arte de receber amigos e partes. . . .

Soubemos que nas imediações do RIP KART, existe um verdadeiro «Jardim de Delícias» e um verdadeiro «ring»... onde até cerveja é bebida por mocinhas, pelo gargalo. E as mamães pensam que elas estão correndo mesmo.

CHAIM é o queridão das mulheres, não sabemos o porque, mas sabemos de três bonecas de alta beleza que estão «gamadas» pelo jovem e ele, aos domingos no CETUR, se diverte amorosamente, com a primeira que aparece na sua frente. E enquanto isso, outras sofrem por ele. Que garotão sabido.

E binoculamos aquela advogada nas imediações do Aleixo, sem carro e mais tonta que barata, não sabemos se de cerveja ou outro troço qualquer.

DINAH ABRAHIM depois de cinco meses nos «STATES», regressou cheia de saudades e principalmente falando muito bem o idioma ingles.

MILCIA BRAGA e ARMANDO MENEZES FILHO, ficaram noivos no dia 22 de junho, em coquetel para os familiares e amigos, na bela mansão dos pais da noiva, comerciante CLIMILTON BRAGA e simpática esposa LOURDES BRAGA.

A mania de aparecer, passa de mãe para filha e vice-versa. A mãe daquela madame, apesar das rugas e do marido vivo, ainda pretende casar e isso está se tornando idéia fixa, pois onde quer que ela esteja, não fala noutra coisa e a gente tem que aguentar essas «charopadas».

O SALÃO IDEAL nos dias de sábado, oferece verdadeiro desfile de elegância, com a presença de figuras destacadas do naipe feminino, de nossa sociedade, em busca de maior beleza e aprumo. Dona DALVA e suas ajudantes, primam pela delicadeza de receber e o SALÃO IDEAL, sobe dia a dia, no conceito social de nossa cidade.

Sabemos que o nosso querido amigo, o cronista NOGAR, vai fazer plástica facial,

Industrial Moysés Sabbá e sua bonita e elegante esposa senhora Vânia Sabbá, em sociedade.

A mimosa Adriane Marques Ferreira que aniversariou dia 8 de agosto. É filha do casal, sr. e sra. Raimundo Assis, Eneida Marques Ferreira

em abril, com o renomado médico amazonense **CLÁUDIO REBELLO.**

A Clínica São Judas Tadeu, situada na Rua Major Gabriel, pertencente a cinco médicos, dentre os quais os amigos PLATÃO ARAÚJO e HYLACE MIRANDA BRAGA, está um primor em conforto e serviços profissionais, estando em pé de igualdade com qualquer uma do sul do país.

SIMÃO AZULAY, foi sem dúvida o destaque em elegância, no casamento de ANINHA SEIXAS e RICARDO MONTEIRO DE PAULA, trajava um terno lindíssimo, de sua própria confecção no Rio de Janeiro.

As jovens, NORMINHA BENZECRY, TÔNIA SEIXAS (com modelo de SILVIA AMÉLIA), NÁDIA LIMONGI, BETINHA RAPÔSO e OLENKINHA MENEZES, foram notadas, em charme, e bom gôsto.

Das jovens senhoras, ZEZÉ BRANDÃO destacacou-se com vestido longo bege, bordado, lindo, que fazia de ZEZÉ uma parada de charme.

FÁBIO MARQUES veio de férias e por aqui circula contando sua futura carreira no teatro. Ânimo rapaz um dia você chega aos píncaros.

Em noitada das mais alegres na Boite dos Inglêses, a jovem-corôa tomou um tremendo porre que além de inconveniente, deu um trabalho pra meio mundo, pois seus escândalos eram de horrorizar até mesmo um surdo. Toma jeito senhorita, depois dos trinta isso é tomado como verdadeiro desespêro !

MILTON HATOUM, circula pela terrinha e amarrou o coração inconstante da MARGARETH ARANTES. E agora que êle foi embora?

Com a inauguração do Rip-Kart, a moçada não faz outra coisa que correr nos carrinhos, fazendo acrobacias que não podem fazer em seus próprios carros, pois o Detram está aí pra isso mesmo.

Em uma roda de amigos, a garota esnobou, elevou-se até mesmo a categoria de beleza rara. Pra quem admira o belo, ela realmente é uma figura rara pois a feiura ali pediu licença pra morar, e ela permitiu ! ! !

Na base do vai-e-vem KIM MALHEIROS continua de romance com LANA TELLES. Mas certa noite vimos o KIM bem juntinho com uma morena, que certamente não se parece nem um pouco com a LANA. Êta !

JORGE GROSSO circulou alguns dias entre nós, matando as saudades, e já regressou a Benjamim Constant, onde fixará residência por mais uns meses.

HERMENGARDA CHAVES faz planos para uma esticada a Bogotá, onde lá já fixou residência. A Colômbia, encantou mesmo e encanta a todos que a conhecem.

LEILA e ORCIVAL CORREA DE SOUZA receberam em jantar para mini-roda, comemorando os 8 anos de sua filha CLÁUDIA.

Aquela madame está verdadeiramente encantada com os gauchos, que são homens maravilhosos . . .

Samara de Liz de Freitas Ramos, que completou 1 aninho no dia 1.º de julho, recebendo amigos, que foram homenageados pelos seus pais, casal sr. e sra. Mário (Eleonora) Ramos

Contaram-nos que um certo casal de nossa elite social, para mudar de paisagem e não cair na rotina quotidiana, resolveu passar os fins de semana no O.K., da BR-17. Eu hein ! Tem gosto pra tudo neste mundo de Deus.

E o inteligente DAVI SANTANA DA CÂMARA, marcou data e recebeu amigos, no dia 7 de agosto, quando completou 7 anos de idade. Seus pais Dr. DALMIR CÂMARA e Dra. GLADYS SANTANA, receberam amigos com alegria e carinho.

Ela estava tomando banho de sol, quando o marido se aproximava com um refrigerante e ela tristemente falou: lá vem o chato... não se pode nem paquerar socegada. Se a moda pega...

Vem os LÚCIO CAVALCANTE — pai e filho — colocar uma imobiliária na cidade. Desejamos sucesso e parabenizamos tão excelente empreendimento.

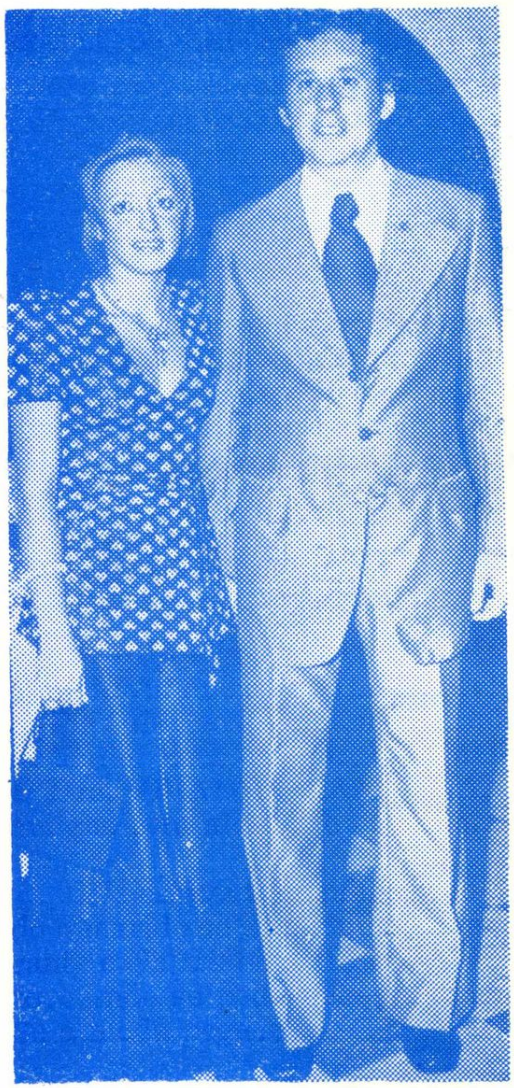

Dr. Sérgio Vilhena e sua meiga esposa Esther Sabbá Vilhena, em sociedade.

No Restaurante de Paris, o Lions prestou homenagem ao Governador do Distrito L-1, e dessa noite de alegria e confraternização, destacamos os casais — Dr. FRANCISCO e MERY PORTELA, Sr. CARLOS e DIRCE SOUZA, Dr. AMAZONAS e NAIR PALHANO, Sr. MÁRIO e DOLORES MORAES.

E por falar no casal CARLOS e DIRCE SOUZA, queremos parabenizar pelo bom gosto do barco que adquiriu, onde recebe nos fins de semana, alguns escolhidos amigos, para um bom «papo».

A separação daqueles casais amigos é notória... pois no Ideal Clube, binoculamos que cada um estava na sua mesa. Adivinhem porque eles resolveram essa separação, que até durou muito !?

E o 22 de agosto foi de festa para o casal Dr. ORLANDO (LOURDES) DE HOLANDA, porque marcou a passagem do primeiro aniversário do travesso ORLANDO BRASIL DE HOLANDA.

Parabenizamos a direção do Banco da Produção S. A. pelo corpo de funcionários que possue em nossa cidade, onde se distingue pelo cavalheirismo, educação e gentileza o Sr. CARLOS GERALDO MEDEIROS, legítimo gentleman, na verdadeira acepção da palavra, que a todos atende com a melhor boa vontade.

Dia 4 de julho p. p. festejou seu aniversário o jovem ANTONIO ADOLFS JÚNIOR, o nosso TONI, filho do casal ANTON CELIA ADOLFS, sobrinho de nossas Diretora e Secretária.

Aniversariou dia 23 de agosto a encantadora MÔNICA, que festejou a data de seus 2 anos de idade, na residência de sua «avó» TERESA BIASE, onde recebeu seus amigos e admiradores.

Dia 22 de agosto, foi de festas para o jovem CARLOS EDUARDO CABRAL DOS ANJOS, quando aniversariou. CARLOS EDUARDO é filho do casal GILSON e MINA CABRAL DOS ANJOS e sobrinho de nossas Diretora e Secretária.

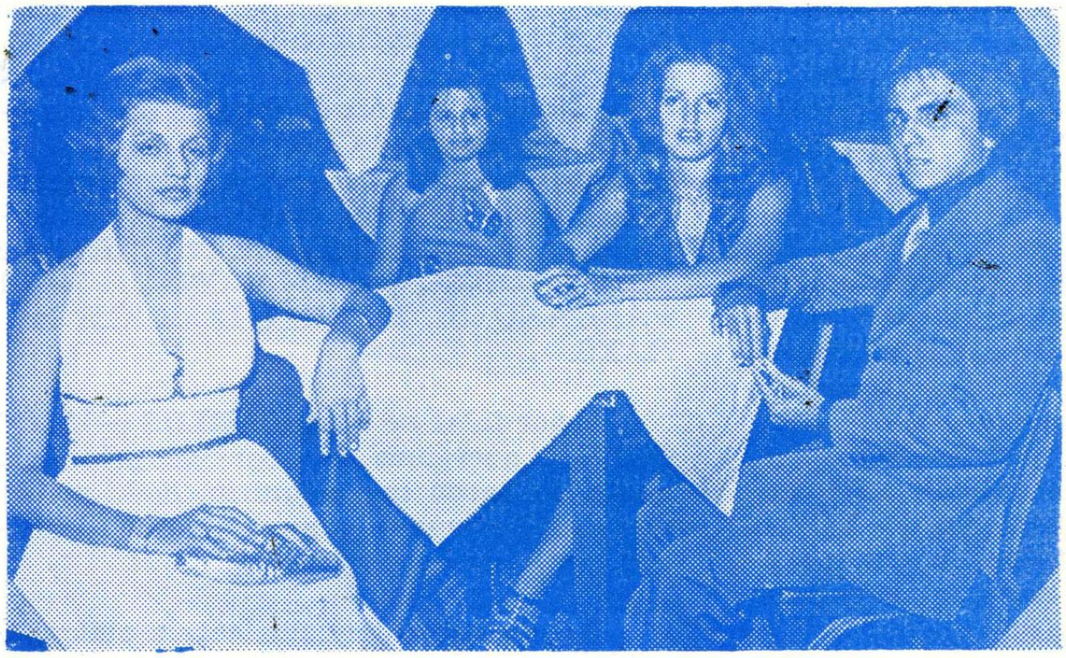

O operoso industrial Geraldo Souza, sua linda esposa Nely Maria Souza, e os mimosos brotos Maria de Nazareth Souza e Ana Angélica Pinheiro.

KIM MALHEIROS a poucos dias atrás, sofreu acidente de carro que deixou seu fuscão amarelo, completamente em estado de «ferro-velho». O KIM ainda chora, pois ciúme de carro, como êle, ninguém tem.

GRAÇA MAKAREM, e seu charme de machucar, é a lançadora e freguesa assídua da Boutique «Laranja Mecânica», que lança sempre as últimas novidades em matéria de bem vestir.

Ela, só faz o que o namoradinho quer, até mesmo para ir a farmácia, leva uma acompanhante. Mas enquanto ela sonha com os anjinhos o sabidão, dá seu segundo expediente na porta da outra amada.

MATHILDE EZAGUI, depois de prolongadas férias, já circula entre nós, com cabelo a moda GAL e de coração sempre amarrado naquele moreno que todos sabem. EDUARDO MONTEIRO DE PAULA.

SANDRA BARROSO veio da GB para o casamento de RICARDO X ANINHA, e segundo ouvimos, a SANDRA pretende morar novamente em Manaus. É, parece que a turma de amazonenses vai voltar pra terrinho.

Em recente aniversário de quinze anos, a dona da festa, fez questão de frizar aos convidados que não queria traje muito esporte. Na hora de receber os convidados, a aniversariante apareceu mesmo foi de calça lee e tamancos de beira de mercado. Ninguém entendeu se foi gozação ou a coisa foi mesma pra ser diferente. E que diferença !

FERNANDO BUCHACHO é sem dúvida o exemplo de sinceridade quando a DIANA BRAGA está por perto, mas quando a menina dá uma folguinha, êle se solta que é uma beleza. Calma BUCHACHO, namoradinha que dorme cedo, hoje em dia é artigo de luxo.

Ela diz aos amigos que saiu do emprego por vontade própria. BELDEMÔNIO investigou e trouxe a verdade dos fatos. Ela ganhou o «bilhete azul». Talvez lhe sirva de lição, e no próximo emprego ela deixe de ser tão AFETADA.

GILBERTO LIMA, em grande «pinta», estava um verdadeiro «amoreco», naquele aniversário.

Nos contaram que existe em sociedade, um bloco de garotas apelidadas de «mãos microscópicas». Depois contaremos o resto e nome das mesmas.

Decididamente a nossa sociedade está «empestada», de gente que frequenta a mesma, sem ter a mínima classe.

Os jogadores GUERINO e SERGINHO, continuam os «preferidos» daquelas jovens de nossa sociedade — B. K. — S. A. — M. F. N. L. — S. M. e outras.

Elas eram amigas íntimas... uma na-

morava o rapaz que a outra gostava, em silêncio. Devido a facilidade, houve o inevitável, e a amiga confidente e desprezada, na hora do ajuste de contas, mostrou as garras de gavião, ficando com o rapaz aloucado que não teve decência para reparar o erro feito. Uma ficou chorando... a outra ficou com ele... e assim terminou uma grande amizade, para nascer um ódio entre elas.

A elegante BRUNILDE DIB, levou uma «traulitada» de um carro que ficou bastante ferida, e o seu carro em «pandareco». Está outra vez em forma, graças a Deus.

A bonita MARGARETH FIGUEIREDO, está de «gamação» pelos AIRES, o bonitão das meninas da Praça do Congresso.

Destacamos os brotos que trabalhando em casas bancárias, tratam as partes com lhaneza e cortezia, são elas: MARIA DO CARMO BRASIL do BANORTE; FÁTIMA MACHADO, SUELY VERAS e DILENE FIGUEIREDO, no BEA; ISANE TORRES e SUZETE PIRES, na TROPICAL. E assim quem sai ganhando são as partes.

JOSÉ LOPES, eficiente gerente da Tropical, está avulso, aguardando um novo romance.

Ela está apaixonada por um homem «quase» desquitado. Adivinhou quem são os astros...

Em um dos casamentos acontecidos em julho, uma certa madame, nascida e criada em ambiente de tradição, estava com um elegante longo, mas a bolsa era esporte, destoando completamente do traje e do acontecimento.

Em «Quem Pintou a Zebra», programa da TV-Baré, nossa Diretora deu uma de Zé Fernandes e no domingo seguinte, respondeu as perguntas que a estimada SANDRA fez, na TV Amazonas, no programa «Transas Sociais».

MÁRCIA SILVEIRA está sendo paqueradíssima por um dos moços mais cobiçados no momento, só que até agora êle vai procurar vencer a timidez, e a MÁRCIA nem olha pra seu eterno apaixonado. Dá-lhe uma chance garota.

SUELY LACERDA e VANDERNAYLE CALDAS estão curtindo romance firme. Isso é porque ela é muito amiga da recente ex-namorada do Vandinho. Êta ! amizade boa !

RODRIGO, filho de GRAÇA e JONJOCA SILVA, sofreu pequena cirurgia, que deixou GRAÇA muito nervosa, mas correu tudo bem.

A menina conhecida como «sangue suga», a cada dia que passa fica mais ousada. Atualmente ela entra na casa das amigas e passa a mão nas roupas sem a menor inibição. Qualquer dia desses ela passa um vexame ! ! !

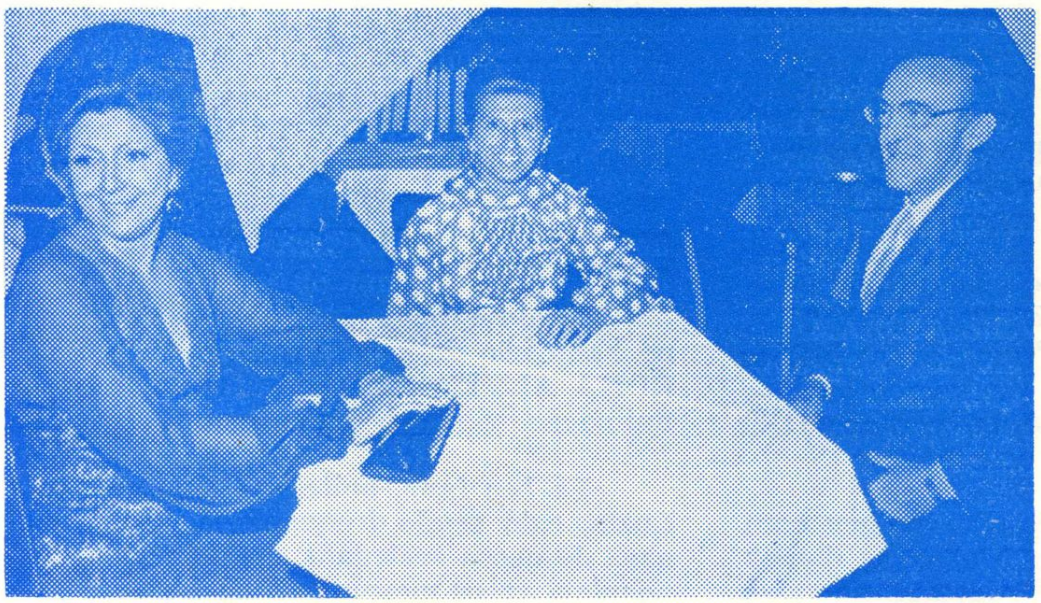

Carlos (Dirce) Souza e senhora Carmen Alves.

A bonita senhora ARLETE ABRAHIM KALAS, com muito charme, visitando a CASA DINA.

Dona MARIETA COUTINHO, dama das mais simpáticas, cuja lhaneza de trato prende qualquer pessoa, inaugurando obra destacada no Educandário Gustavo Capanema, num trabalho de envergadura e bondade extrema.

Os nossos conjuntos musicais precisam tomar um banho de «simancol» e terem um pouco mais de responsabilidade, quando chamados para «trabalhar» em casas residenciais e mesmo clubes, se absterem de levar familiares, vizinhos, etc..., pois estão sendo pagos e portanto, não teem direito de se confraternizarem com o ambiente.

A direção do HOTEL AMAZONAS, convidando para coquetel em comemoração ao financiamento conseguido junto ao B. N. H., por intermédio do BEA, para expansão maior do referido hotel.

Positivamente, o valor de um homem não se pode deixar de reconhecer e pensando assim, destacamos como perfeito cavalheiro e industrial credenciado, o jovem armador GUILHERME ALUISIO DA SILVA que, juntamente com sua charmosa SELMA, formam o par mais completo em distinção, delicadeza e trabalho. GUILHERME ALUÍSIO comemorou festivamente seu «niver», dia 3 do corrente, e sendo colecionador ardoroso de armas, recebeu duas lindas, uma dos funcionários e outra de sua esposa. Parabens amigo !

LUIZ CARLOS AREOSA, gamado pela SUZETE SILVA, que está com o coração balançando entre ele e o RUI LAPA, seu antigo admirador.

EPAMI transando seriamente com a TEREZINHA CORDEIRO. Será que trocarão de alianças?

As línguas de trapo, verdadeiras propagandistas da infâmia e da calúnia, estão soltas, com telefonemas clandestinos, conversas mentirosas e cartas anônimas, procurando anular personalidades e destruir sentimentos. Pau nelas, que se recolham a insignificancia do que são capazes.

Os jovens ROGER ABRAHIM e ESPER LIMA, estavam no casório de ANINHA, um «sarro» em elegância.

O FERNANDO COUTINHO está curtindo uma de responsabilidade e ninguém vê mais o garotão em rodadas.

ROBERTO CARREIRA, com convite para a noitada no Parque Aquático do Atlético Rio Negro Clube — A NOITE DO CARIMBÓ — juntamente com um desfile do atelier «JANDAIA», com acontecência no dia 6 de setembro, contando também com a presença de Miss Amazonas e uma atração internacional.

O Deputado DUTRA e a boneca FÁTIMA ABINADER, continuam o lindo romance de amor, em um «azul profundo», onde a compreensão e o carinho comandam o resto. Vale cem pontos, binocularmos o par, no Danilo's, no Cheick, enfim em sociedade.

Boutique PINGO DE GENTE, da sra.

A distinta Senhora Anita Pereira, proprietária de Orquídea Modas e o casal José (Maria de Lourdes) Barbosa Grosso.

CHARUFE ITUASSU DA SILVA, está uma lindeza e em pleno funcionamento, na rua Marcílio Dias, 308.

E o Riama Clube, com a distinção das jovens que o comandam, festejou mais um ano de fundação, no dia 6 de setembro, com programação caprichada, acontecendo o concurso dos «Mais Belos Olhos 73», desfile de modas da boutique «Darman's», e um mundo encantado de atrações e novidades. Recebemos o convite e agradecemos.

E o Sete de Setembro vai mais uma vez ser festejado com garbo e refinamento, pelo governador JOÃO WALTER e seus comandados, com recepção de grande escala. Para os homens : **smoking** para as mulheres : longuinho.

SÔNIA SANTOS sofre de eterna «gamação» pelo CHAIM e agora está feliz da vida, porque voltou o amor com o jovem. Quando estava sem o CHAIM, SÔNIA ouvia durante o dia todo, as apaixonadas músicas de Altemar Dutra, agora... feliz como está, só vive sorrindo alegremente.

Enquanto isso acontece com SÔNIA, sua mana SANDRA, continua firme e em «in-love» profundo com o jovem PAULO NERY FILHO.

Do PETRÓLEO BRASILEIRO S/A — PETROBRÁS, FROTA NACIONAL DE PETROLEIROS — FRONAPE, recebemos convite para o coquetel no dia 31 de agosto passado, às 10 hs., no Roadway da A.P.M., pela vinda à Manaus, pela primeira vez, do NT «AMAZONAS», ocasião em que foi prestada todas às homenagens ao Governador do Estado, autoridades e convidados.

O ciume e a inveja nunca foram bons conselheiros e por isso, dia a dia, vemos casos tristes, onde alguns Caim, pretendem destruir os pobres e incautos Abel. E vamos com bola pra frente.

E as noites de verão pretendem ter uma maravilha de encantamento, com as serestas organizadas pelos casais: JOÃO e ANA RITA CRUZ, LUCIANO e ADELIA MUELA, Dr. THEOMÁRIO e Dra. DULCE PINTO DA COSTA, onde só vai valer músicas inolvidáveis do passado.

Acontecimento marcante na vida social da terra baré, aconteceu dia 1.º de setembro, quando a TV Amazonas — Canal 5, completou um ano de vida. Nascida do esforço comungado e idealista de uma plêiade de homens, elementos representativos do comércio e sociedade, nesse dia estavam felizes, na certeza do dever cumprido. Agradecemos o convite e parabenizamos os componentes dessa empreitada relevante, desejando-lhes um futuro promissor e glorioso.

O que mais encantou no «Ripp Cart», foi a paciência do comerciante FAUSTO MUSSA DIB, em esperar duas horas numa fila, para girar nos carrinhos e girar mansamente...

A professora ODALÉA FRAZÃO tem a mesma opinião que nossa secretária, turismo, só pela SELVATUR, que sabe o valor de ter responsabilidade, pois o «Halls Turismo» que acabou de fazer, foi um fiasco em organização. Falem com ela...

SOCORRO SANTOS terminou romance com BETINHO, está livre... e a aliança foi para o porta jóia.

Nossa amiga, a charmosa BRUNILDE DIB e sua elegante mamãe, D. JULIETA DIB, ofereceram aos amigos do inteligente MÁRIO ALBERTO MONTEIRO JÚNIOR, que aniversariou dia 29 de agosto, uma deliciosa feijoada. Dentre a gurizada, anotamos a turma adulta: Nossa Diretora, CLARICE OLIVEIRA, MARIA JOSÉ ANTUNES, MARGARETH FIGUEIREDO, ODALÉA FRAZÃO, ARLETE KALLAZ, MARIA DO CARMO MEIRELES, CREUZA CASTRO e GORGETE BOTELHO, que formavam uma turma animada, a turma da «anedota»... e tudo se passou no imenso quintal da residência do amigo FAUSTO DIB.

Sintetizando a ternura da nova geração,
Maria de Nazareth Pio de Souza.

TOP-SET

GIL

UM CASO A PENSAR

Coisa que sempre me preocupou, desde que aqui cheguei, é sentir um certo pouco caso pelas coisas que algumas vezes cria uma atmosfera de brilho. No caso em referência, trata-se do poder mágico da comunicação. Nós que hoje vivemos nesta cidade envolta em sortilégio, tudo que se relaciona com os acontecimentos vividos em uma faixa privilegiada, determina o **status** a que chegamos e alcançamos, imprimindo até certo ponto um **quê** de sofisticação que outros brasileiros vivendo neste país imenso e de tão diversos costumes e hábitos, não conseguiram entender ou se familiarizar. Para muitos ainda causa espécie como ser possível uma cidade pretenciosa, encravada no meio de uma densa floresta e cercada por caudalosos rios, chegar ou procurar chegar às raias de possuir uma sociedade humana dotada de uma técnica que pouco deixa a desejar aos maiores centros urbanos. E quando me refiro nestes termos, não qualifico uma sociedade de consumo apenas, mas aquela que sintetiza sua melhor categoria, ou seja, a camada elevada, o **creme do creme.**

Infelizmente aqui ainda não se atentou devidamente para isto e o **mundo melhor** deixa de ser notícia frequente pelo alheiamento dos que promovem esse tipo de agregação não darem a importância devida. A mim, particularmente, não me **toca**, mas o visitante, aqueles que residem fora desta área e especulam a maneira de vida que levamos, pela penetração de nossos meios de comunicação, surpreendem-se com a banalidade ,alguma vezes, nas colunas que se especializaram em retratar o **modos vivendis** de gente que é o espelho desse mesmo povo. Tudo que se passa além fronteira desta Amazônia Ocidental, tem peso, os seres humanos têm perfeita noção dos valores, aqui, apesar de toda **injeção** que tem levado nossa raça, tudo se dispersa. Mas agora compreendo o que se está passando: a verdadeira sociedade desta cidade, sem generalizar, diluiu-se, foi um pouco transplantada para outras plagas, os que aqui estão procuram antes de mais nada a si mesmos, não viveram este tipo de vida em seu anterior **habitat**, são um caso a pensar... trazem consigo uma bagagem, mas não carregam um **status,** nem possuem **pedigree.** De leve.

MARRIAGE: Estes Marcaram Pontinhos

A Catedral Metropolitana foi transformada em um magnífico jardim para o casamento de Aninha Seixas e Ricardo Monteiro de Paula.

À entrada do presbitério, duas colossais colunas, encimadas por círios e **corbeilles** em flores naturais, palmas e avencas. Na passarela central, pequenos cestos de vime envernizados, presos em colunas, abrigavam flores em profusão, artisticamente arranjadas, levavam por todo o caminho coberto por veludo azul até ao altar central onde rosas, botões, palmas, completavam o **dêcor** de efeito deslumbrante.

Aninha em organza de seda com sobresaia formando pequena cauda, estava mais linda em seu dia mais especial. Mangas terminadas em fartíssimo godê com trabalho de arremate em **muguets.** Arranjo da cabeça: solideu substituia o convencional véu, era arrematado por ilhozes de vários tamanhos no mesmo tecido **rôbe nupcial,** além de **muguets** fazendo completamentação na mignon figura.

Após a cerimônia, aconteceu coquetel no salão paroquial e um mundo de gente

que enfeita o **beautiful people** da cap verde presente, prestigando esse rebu social que foi ponto alto na agenda do **mondanité.**

Anotamos Sérgio e Esther Vilhena, Senador e sra. José Lindoso, Clínio e Zezé Brandão, Graça e João Junqueira e Silva, Gualberto e Dinadelia de Q. Barbosa, Edgar e Helena Monteiro de Paula, etc. Duas mulheres estavam diva, divinas: Vânia Lustosa Sabbá envolta na côr shocking e plumas degradé e Vânia Tadros em uma de suas grandes noites.

Diga-se de passagem que o buffet esteve impecável e os pais dos noivos, Francisco e Romana Monteiro de Paula e sr. Júlio Seixas foram anfitriões de primeira água.

A senhora Romana Monteiro de Paula, entrando na Igreja com o jovem Ricardo.

Eram 21:30 hs. quando Zeina Chamma dava entrada na igreja de N. S. de Nazaré para o **até que a morte os separe** proferida na cerimônia que a uniu a Dioclécio de Miranda Corrêa.

Zeina com todo seu **charme kão,** vestindo gaze francesa com saia plissada e mangas meio longas com punhos em camadas de plissé, tiara em florinhas em organdi suíço matizados em tons degradé de verde pastel e detalhe idêntico no buquê de pequenas dimensões, preso ao cinto, deu entrada nesse templo do sofisticado bairro de Adrianópolis, acompanhada por seu pai, sr. Eduardo Chamma que era todo satisfação.

A presença mais gloriosa era a mãe da noiva, sra. Hilda Chamma, mulher sensacional, podre de chic, vestindo musseline italiana estampada.

Depois os noivos receberam cumprimentos no salão paroquial e entre uma champanhota e um papo fomos encontrando os Gerson Skrobot, Edson Melo, sra. Ruth de Miranda Corrêa (mãe do noivo) em organdi ocre com saia em várias camadas de **plissé,** sr. e sra. Walter Piccinini, sr. e sra. Júlio Mário de Melo Lima (Leila em estampadinho longo valorizava seu palmo de cara muito lindo), sr. e sra. Theomário Pinto da Costa.

Ainda Renato Andrade, Carlinhos Melo, Denise Cabral dos Anjos, srs. Aldemir Paes de Miranda, João Ricardo de Araújo Lima, sr. e sra. Djalma Melo, etc. etc.

NOITE DA BARRACA DO AMAZONAS

Uma pá de gente NI prestigiou a noite em benefício da Barraca do Amazonas no

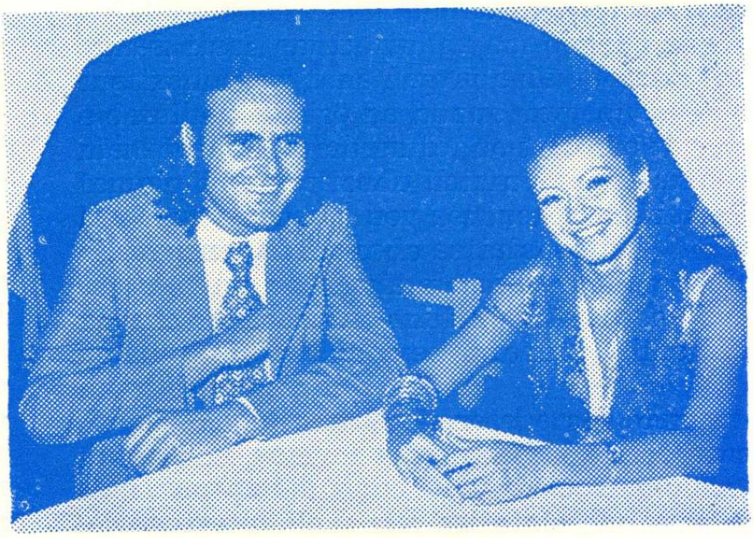

A graciosidade e o encanto de Graça Makarem e o seu príncipe encantado, o «pão» José Carlos Rodrigues

Ideal Clube, tendo como atração maior o cantor Agnaldo Timóteo. **Blue Birds Band** deu aquele plá para o sucesso que contou entre outros comte. e sra. Manoel José (Rosinha) dos Passos Fernandes, sra. Marlene Souza tendo como **scort** José Ribeiro Soares, sras. Bonina Bemergui Ezagui, Neuza Cerquinho, Leda Melo, poetisa Mara Damasceno, o charme de machucar de Ana Teresa Furtado, sra. Dilce Furtado Gomes (coordenadora no Rio da Barraca do Amazonas), sr. e sra. Rubens Benzecry — Inês em rendão braquinho transparente era um **show** a parte.

Prestigiando essa noite, também, sr. e sra. Enéas Cabral Jr., Lourdes Archer Pinto, sr. e sra. Airton Pinheiro, sr. e sra. Geraldo Augusto de Q. Barbosa, Odilon Romêo, Sônia Coutinho,, Elisa e Ângela Moreira, etc. etc.

Sr. e Sra. Hugo de Almeida, Superintendente da Suframa, em coquetel no Ideal Clube, na transmissão do Comando Naval.

NOTINHAS RÁPIDAS

As Princesas Ghislaine de Polignac e Ana (sua filha) Polignac, mais Phelipe de Pasquier, circularam pela **city** e foram devidamente recepcionados. EMANTUR inclusive organizou passeio de iate para que essas figuras **vips** que estão conhecendo a nação verde-amarela levassem imagem das belezas que nos cerca. Curtiram um fim de semana puxadíssimo entre nós e seguiram depois **to** Rio, deslumbrados os três, com o progresso que está incrementando esta região. ★ O aclamadíssimo pianista Arthur Moreira Lima marcando recital nesta cap no auditório da ETFA, promoção do MEC. Depois de Arthur M. Lima virão Nelson Freire e Arnaldo Estrela. ★ Miss Objetiva e Miss Caledonian, deram aquele algo mais ao coquetel que a **British Caledonian** ofereceu no navio-hotel **Rio Amazonas**, de propriedade da Luciatur. Foi rebu incrementadíssimo com mil presenças circulando devidamente no acontecimento que varou a madrugada. ★ Ministros da Aeronáutica, brig. Joelmir Campos de Araripe Macedo; do Planejamento, João Paulo dos Reis Veloso e da Agricultura, José Francisco Moura Cavalcanti, acompanharam caravana de empresários caixa-altíssima do eixo Rio X São Paulo até esta **city** neste agosto que passou. Faziam parte dessa caravana os srs. Walfgang Sauer (presidente da Volkswagen), Ludio Coelho (um dos maiores pecuaristas desta nação), Amador Aguiar, banqueiro; Ermelindo Matarazzo, Paulo Geyer, etc. etc. O governador João Walter de Andrade ofereceu **dinner only for men** no Restaurant de Paris em honra desses visitantes. ★ Contra-Almirante Eugênio Marques Frazão, diretor da Escola de Guerra Naval e seu **staff**, participou da palestra e exposição feitas pelo CA Paulo de Bonoso Duarte Pinto, Comandante Naval de Manaus, na base naval que dentro em pouco funcionará devidamente, com as obras infra-estruturais sendo atacadas em regime prioritário. Comte. Bonoso Pinto, com seu papo fluente e objetivo, expôs seu plano de trabalho e o que deverá ocorrer na área depois de totalmente instalado e funcionando devidamente o CNMa. A Marinha tupiniquim participando devidamente para a integração e desenvolvimento da região amazônica, uma das metas do Pres. Médici. ★ Está na cap verde a sra. Márcia Maciel de

Andrade, mãe do governador João Walter de Andrade. Permanecerá entre nós até o final do ano. ★ Waldemiro e Stela Lustoza deram presente de muito **cachet** para filha que esteve em nat, sra. Vânia Lustoza Sabbá; Maverick GT. ★ Meu amigo Luiz Maximino de Miranda Corrêa foi eleito diretor regional da ABECIP para a 1.ª Região, ou seja, Amazonas, Pará e Acre. ★ Cel. e sra. Queiroz seguem em outubro para Paris. Coronel em questão que atua no Estado Maior do Comando Militar da Amazônia, vai servir como Adido Militar na capital francêsa. Magda está feliz em poder residir por algum tempo na mais cobiçada capital da Europa. ★ Meu programa no Canal 4 — TV Baré ganhando cada dia maior número de assistentes. Isto me envaidece por estar contribuindo com algo válido. Pois é. ★ Aconteceu em Porto Velho, reunião promovida pelo Lions Clube com a participação de nove clubes leonísticos da região, inclusive a presença do governador do Distrito L-1, sr. João Maranhão Aires. ★ Tomé Mestrinho inaugurou anexo a churrascaria de sua propriedade o **Rip Kart** com a presença do campeão brasileiro Norman Casari. Ao lado, barzinho todo em casca de árvore e mini-boite para balançar a turma que prestigia aquele local. É o atual ponto de encontro da geração descontraída da cap verde . E o homem faturando uma enormidade. Já vai partir, inclusive, para nas adjacências instalar um hotel com aquele bom gosto que caracteriza esse empresário de muita imaginação. É isso aí bicho...

O NAT DE ANA TEREZA

Na residência de Zaíra e Vasco Vasques, movimentadíssimo **dinner** em honra da cocadinha Ana Teresa, filha de minha amiga Teresa Marques e seu **mari** João.

Ana Teresa vestindo longuinho em organza francesa, desceu as escadinhas às 21 horas para a tradicional valsa. Os Vasques, assessorados por Teresa, davam o pla em tempo de bem receber.

Menú variadíssimo, pelas mesinhas espalhadas na terrace lateral dessa residência, encontramos os casais Edwaldo Leite, Amin Said (Jória sempre chicosa), Alfredo Cunha, João Batista (estruturas metálicas), Nelson Porto, Carlos Souza, Sérgio Cardoso, Fernando Vasques, des. Otávio Cabral, o charme de machucar de Ana Maria Fernandes, cônsul e consulesa da Alemanha Joseph Dorner, Antonio Carlos e Carmita Beckmann, Denise Cabral do Anjos, sr. Eurípedes Stuhame, Lourdes Mota, Graça Ferraz, Teresa Bonates, sr. e sra. Rubim Sá, etc.

QUEM TAMBÉM RECEBEU

Oswaldo e Lucy Said ofereceram recepção categórica, festejando os 15 anos de Jr. Todo o **Clube dos 20** disse presente na elegante mansão que ocupa na av. Leopoldo Neves e **Os Embaixadores** deram aquele recado. A figura mais elegante era da sra. Jeanine Heras num Kaftan em veludo, rebordado em fios de ouro. Estava a glória total. Rosele Franco de Sá Barbosa também podre de chic num **deux-pièce** sensacional. A blusa era em malha dourada de um gosto de machucar.

Foi reunião com a chancela que os Said sempre emprestam quando promovem: de ninguém botar defeito.

xxx xxx xxx

Garzitilzo e Aglaé do Lago e Silva reuniram as inúmeras amizades para o **debut** da filha Carmen Silvia. Fim de semana mo-

Em sociedade destacamos os casais — Dr. Milton (Maria Edy) de Magalhães Cordeiro e sr. e sra. Mário (Derly) Gomes.

vimentadíssimo com mil pessoas circulando para os cumprimentos de praxe.

OUTRAS BEM VÁLIDAS

Dentro do Programa de Ação Cultural, criado pelo ministro Jarbas Passarinho, apresentou-se na **city** a Orquestra Sinfônica de Pôrto Alegre. A próxima traz a Orquestra Sinfônica Brasileira, mais a pinanista Magdalena Tagliaferro. ★ Minha amiga Marieta Cavalcanti de Albuquerque Coutinho re-inaugurou no Educandário Gustavo Capanema as seções de sapataria, marcenaria corte e costura. Esteve presente ao acontecimento o sr. José Aldemar Maués, diretor do DETRAN. ★ Bidú Sayão e Jennie Tourel estarão se apresentando no Rio durante o XIII Festival Villa-Lobos, em novembro. ★ Flávio, filho do casal Thaumaturgo Sapha, de **marriage** marcado com a filha do deputado Flávio Marcílio, a bonita cocadinha Flávia. ★ Ieda Eugênia Rayol e José Américo Leão, casaram-se na igreja de São Sebastião. Ela é filha do casal Ney-Arlete de Lima Rayol e ele, da viúva, sra. Carmen Dolores de Oliveira Leão. ★ De 1 a 7 de setembro, aconteceu a II Semana do Cinema Brasileiro em Lisboa. A Embaixada do Brasil ofereceu categórico coquetel no encerramento. ★ As jóias da Coroa inglesa estiveram expostas no Banco do Estado do Amazonas, promoção da British Caledonian. ★ Gianni Agnelli, o milionário italiano da FIAT, concedeu à Janete Dequech e ao Príncipe Piero di Frasso, as vendas dos modelos que essa fábrica vai produzir no Brasil. A dupla terá concessão em três Estados: Amazonas, Guanabara e Paraná. ★ Blanca Bouças promoveu jantar em seu **flat** em benefício da Barraca do Amazonas. Carlos Eugênio Batista doou uma talha que foi adquirida por João Braga Jr. e foi leiloado um quadro de Teruz. Menú constou de peixes do Amazonas e custou Cr$ 100,00 cada tickst. Foram vendidos todos, num total de 250. ★ Ana Regina Rocha e Ramayana Monteiro de Lima disseram o **sim** na Catedral Metropolitana. Por ali circulavam Agobar e Ilza Garcia, Ricardo e Ana Maria M. de Paula, Theomário e Dulce Pinto da Costa, Mário e Yolanda Tavernard. ★ Celeste e Douglas Souza Lima estiveram fazendo uma **tour** pela Europa. Voltaram via States e Celeste preocupada com os dois quilinhos adquiridos. Mas garanto que ganhou pontinhos. ★ Casal Edmond de Rotschild, mais os filhos Nicholas, Charlotte e Kate com seu **mari** Marcus, estiveram passando uma semana aqui na cap verde. Edmond de Rotschild é um dos homens mais ricos da Europa e daqui foram curtir um pouco em Salvador, depois deram um **look** pelo Rio e adjacências. ★ A badaladíssima Elaine Ramos sofreu pequena doença que a deixou com muitos

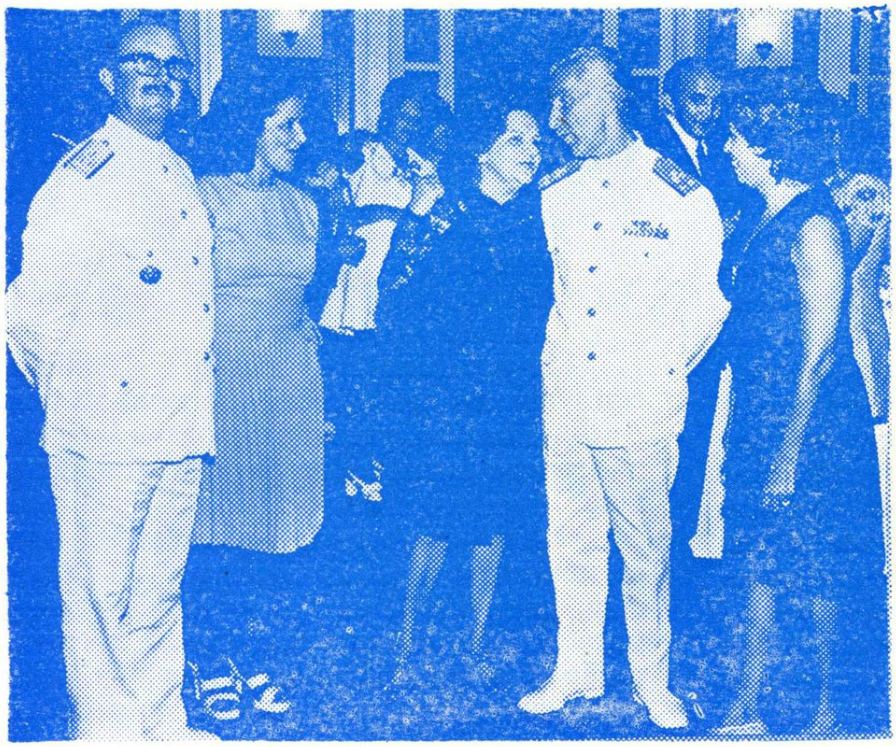

No coquetel da transmissão do Comando Naval, da esquerda para a direita — C. A. Paulo de Bonoso e Mary Duarte Pinto, jornalista Lourdes Archer Pinto e Almirante e senhora Roberto Andersen Cavalcante.

quilos a menos. Agora sua vida se resume unicamente em trabalhar: secretaria um grupo de militares que constrói o aeroporto supersônic de Manaus. Ninguém vê mais a boneca. De leve. ★ Dias 1, 2, 3 e 4 de setembro, no Museu de Arte Moderna do Rio, ministro Jarbas Passarinho presidindo o V PREMIO NACIONAL WALMAP, o maior do mundo no gênero para obra literária inédita. A comissão é composta de Antonio Olinto que virá de Londres, Dinah Silveira de Queiroz, de Brasília e Josué Montello, do Maranhão. Depois de concluido e julgado os trabalhos, esse ministro vai estar presente ao jantar que contará com 400 escritores e intelectuais, todos reunidos no Museu de Arte Moderna da Belacap.

MODA

Decididamente, moda é um dos assuntos que mexe com todo mundo, especialmente a dondoca de luxo. Portanto, vamos a este assunto com um comentário que surgiu em uma das revistas mais válidas que se edita no país. Os lançamentos que faziam a linha deslumbrante ficaram para o passado. Nos últimos dias de julho e primeiros deste agosto, mais de setecentos interessados entre clientes e jornalistas se acotovelaram no salões de Paris e Roma, assistindo aos desfiles das criações dos grandes figurinistas franceses e italianos. Esses costureiros finalmente se decidiram na especialização de roupas caríssimas e convencionais, para serem compradas por uma minoria. Essa clientela sofisticadíssima sabe que o poder aquisitivo não atinge a tantas e, doravante os tecidos brilhantes e rebordados voltaram em longos ou conjuntos para serem usados durante o dia, a eterna moda Chanel. O comprimento das saias fixou-se na altura dos joelhos e os longos, deixando somente a ponta das sapatos à mostra.

É inegável que tudo não passa de uma decisão baseada na pouca criatividade e antevendo as possibilidades de grandes lucros. Das 24 casas registradas na Câmara Sindical da Alta Costura Francesa não têm mais à frente seus criadores: Chanel, Dior, Balenciaga, por exemplo, que são dirigidas por uma equipe de estilistas, não muito interessada em renovações, no entanto, todas parecem satisfeitíssimas com os lucros que vão à casa dos 800 milhões de cruzeiros anuais (600 milhões de francos) e deixam essas inovações para a indústria do **prêt-à-porter.**

Na opinião da assistente de Mary Quant, Heather Tilbury, hoje cada mulher se veste como quer, todas parecem muito felizes e não é hora de lançar nada de importante. Vamos aguardar o clima para uma nova revolução.

... E vamos parando por aqui. Até a próxima vez.

A mulher é tomada pelo homem, não como instrumento, mas como a melhor parte dêle. Ela é o pulsar do seu coração.
Nicolò Tommaseo

Fabrício Guerra Furtado, é o mimo e o complemento da felicidade do casal sr. e sra. Auton (Yedda) Furtado Jr. com a ternura e as travessuras que faz nos seus 6 meses de vida.

O Furtadinho, não parece papai, parece um «vôvo», de tão contente e feliz que está, pois FABRÍCIO, é meiguice que veio para aumentar em doce dose, a alegria e união do casal, onde a bonita mamãe Yedda, virou «uma coruja» que é toda coração.

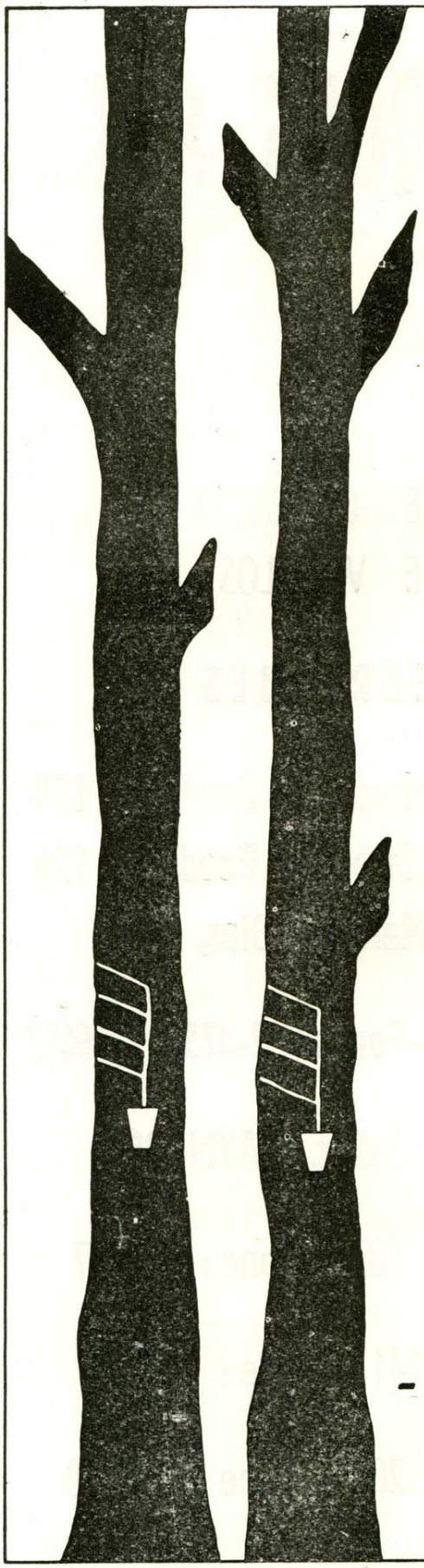

i.b.sabbá

&

cia ltda

compram:

- SORVA
- JUTA
- CASTANHA
- BALATA
- CHICLE
- PAU-ROSA
- COPAIBA

e demais produtos
da região

**- rua guilherme moreira,
nº 235 - fone: 2-2830 -**

ANTONIO M. HENRIQUES & CIA.

CASA FUNDADA EM 1930

AGÊNCIAS, IMPORTAÇÃO E COMÉRCIO
MÁQUINAS — MOTORES E VEÍCULOS

ORGANIZAÇÕES HENRIQUES

MUNDO DOS MÓVEIS — Rua Marechal Deodoro, 153
MUNDO ELETRÔNICO — Rua Marechal Deodoro, 154
MUNDO DAS TINTAS — Rua Marcílio Dias, 166

Escritórios: Marechal Deodoro, 154 — Fones: 2-4755, 2-6652

Caixa Postal - P. O. Box 123 — Teleg.: AYMORÉ

OFICINA: Rua Duque de Caxias, 887 — Fone: 2-4757

EXPOSIÇÃO: Rua 24 de Maio, 141 — Fone: 2-4750

DEPÓSITO: Av. Floriano Peixoto, 207 — Fone: 2-6758

QUEM PINTA SABE YPIRANGA É A TINTA

Decortint — Paredex — Duplasiik

TINTAS PLÁSTICAS À BASE PVA — LÁTEX

CONDOR E MARVELINE — TINTAS A ÓLEO DE SUPERIOR QUALIDADE E ALTO BRILHO

DURALACK — ESMALTE SINTÉTICO DE ALTA CLASSE PARA QUAISQUER SUPERFÍCIES, EXTERNAS E INTERNAS

TINTAS VITROLACK, FÔSCO — VERNIZES SPARLACK, COPAL

—— CONCRETINA ——

TINTAS YPIRANGA — A melhor tinta que se fabrica no Brasil — Um produto para cada fim — Uma cor para cada gosto — Acessórios para pinturas em geral

REVENDEDORES AUTORIZADOS :

J. SOARES, FERRAGENS, S/A.

RUA DOS BARÉS, 33 c/MAJOR ROCHA DOS SANTOS, 35

TELEFONES : 2-7411 e 2-7512

Brumel

ELEGÂNCIA

A

CRÉDITO

RUA HENRIQUE MARTINS, 86 — Fone 2-6731

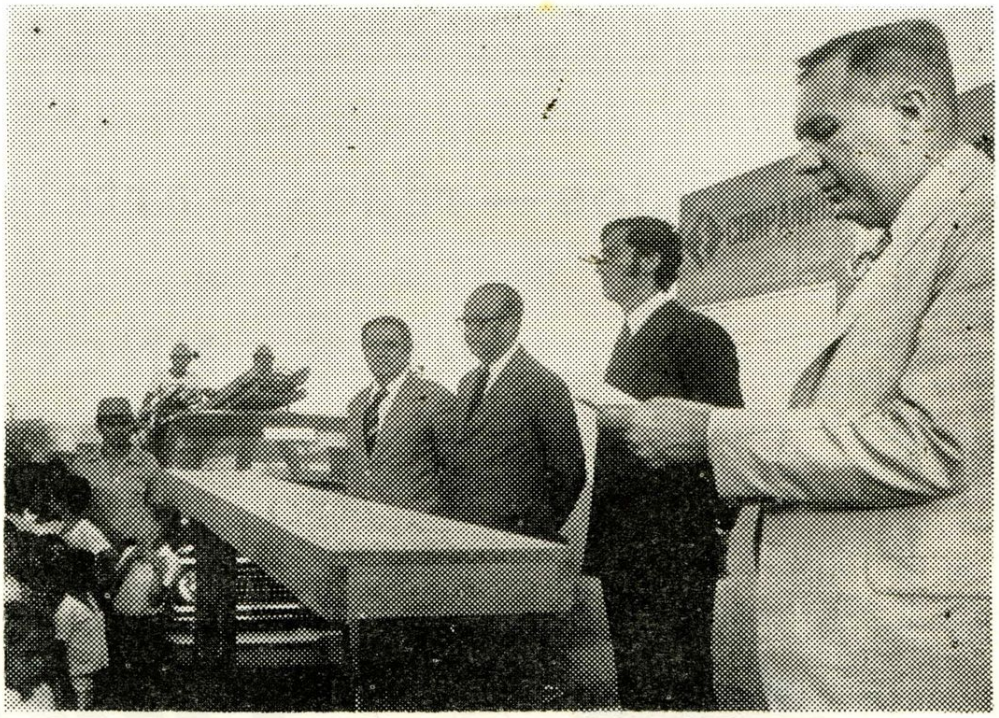

Coronel João Walter de Andrade — Governador do Estado, Dr. Frank Abrahim Lima — Prefeito da Capital, Dr. Jorge Baird — Diretor da CEM, figuras expressivas no progresso da cidade.

CEM Projeta Muito Trabalho

Apresentamos um atestado eloquente de trabalho eficiente, realizado pela C E M, na administração do Dr. JORGE BAIRD, personalidade destacada e respeitada em nossa cidade, pela maneira com que desenvolve seu trabalho, num ambiente de cordialidade, fruto do cavalheirismo e dotes morais que lhe marcam o espírito, tornando-o uma figura exponencial em sociedade.

Há menos de um ano ou a dizer com mais precisão, no mes de setembro do ano passado, estivemos aqui no Bairro da Alvorada, V. Excia. Sr. Governador João Walter de Andrade a prestigiar o ato, ao lado de outras autoridades, e a Companhia de Eletricidade de Manaus a cumprir mais uma etapa de seu trabalho cujo fundamento maior constitui-se na obrigação de levar energia elétrica onde quer que hajam consumidores, respeitados os limites técnico-economicos que orientam a vida das empresas até mesmo daquelas que prestam serviço público. Ê que viemos entregar à população do Bairro da Alvorada — Gleba I — a rede elétrica de alta e baixa tensão com iluminação pública, constituida de mais de 16 kms. de condutores, de transformadores de distribuição, postes e luminárias para atender a 1.800 casas. Isto quer dizer que estavamos servindo cerca de 10.000 pessoas até então impossibilitadas de usufruir os benefícios da energia elétrica.

Naquela oportunidade, é-nos grato recordar, tivemos a sorte de poder associar o trabalho com o regozijo que a todos nós dominava pelo transcurso do décimo aniversário da Usina Termoelétrica n.º 1, com a satisfação de trazer luz aos milhares de habitantes do Bairro da Alvarada.

Hoje aqui estamos, outra vez, com a mesma alegria de proporcionar a outros tantos milhares de pessoas o conforto da energia elétrica.

O inventário procedido revela que existem, no Bairro da Alvorada — Gleba II —, 980 casas residenciais abrigando cerca de 6.000 pessoas; 18 casas de comércio, 3 templos religiosos, 2 escolas particulares, 1 grupo escolar, 1 grêmio recreativo e 1 mercado público.

Ê impossível descrever o júbilo da população do Bairro da Alvorada — Gleba II —, mas, podemos bem calcular o interesse de quantos aqui residem pelos serviços de eletricidade a julgar pelos fios dos inúmeros ramais de ligação já estendidos, pelas antenas de televisão levantadas, e, ainda, pelos pedidos de ligação apresentados à

tecidos — rêdes — artefatos, etc.

VOCÊ ENCONTRA

NAS

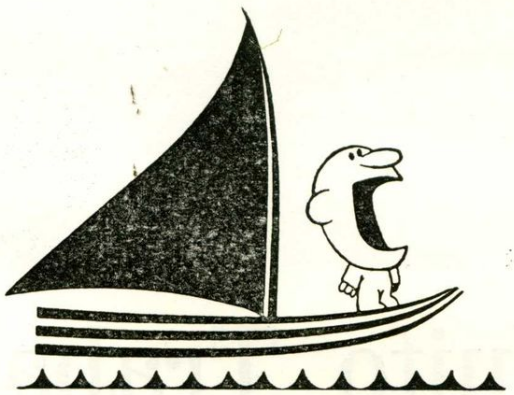

LOJAS

CEARENSE

de

Pinheiro & cia

oferece lindas estamparias de

ARTIGOS ESTRANGEIROS

rua marechal deodoro, 199 -
fone: 2-0025

-manaus- -amazonas-

nossa Divisão Comercial de Consumidores que, nos três dias passados atingiram o número de 142. Por certo, outras tantas solicitações serão apresentadas no decorrer da próxima e das seguintes semanas, até atingir à quase totalidade das residências, tal como aconteceu na «Gleba I» onde, presentemente, poucas pessoas ainda não dispõem de energia elétrica.

Concluída a rede inicia-se o trabalho de vistoria e ligações, dentro do menor prazo possível, pois, o nosso deseja é atender a todos. Foi para isso que trouxemos até aqui as nossas linhas a transportar energia elétrica. Ainda por esta razão pedimos a todos os moradores deste Bairro que continua a crescer, a trabalhar e a desejar os serviços públicos existentes em outras áreas da cidade, que aguardem a visita dos vistoriadores e eletricistas, bem como dos veículos de ligação da C. E. M., convictos de que todos serão atendidos sem discriminação de tratamento. Esperamos que assim aconteça como confiamos merecer da população do Bairro da Alvorada — Gleba II —, a defesa do patrimônio aqui instalado, evitando que os papagaios de papel e as linhas de cerol, e do mesmo modo, outros brinquedos aparentemente inofensivos, causem a destruição lenta porém infalível dos condutores, transformadores e isoladores da rede elétrica, prejudicando o atendimento de modo generalizado e pondo em risco a vida humana. Devo assinalar que a continuidade e a boa qualidade dos serviços de abastecimento de energia elétrica muito dependem do próprio usuário. Evitar o contato de corpos estranhos com a rede elétrica e, por igual, fazer e manter em boas condições as instalações internas de suas casas ou estabelecimentos são deveres de todos os consumidores e garantem a segurança e a tranquilidade do uso doméstico da energia elétrica.

Zelai, pois, pelo valioso patrimônio que a partir de agora é colocado a vossa disposição e representa o investimento de Cr$ ... 373.414,60 com recursos próprios da Companhia de Eletricidade de Manaus.

Agradeço a colaboração dos técnicos e operários da empreiteira INSTALAÇÕES TÉCNICAS LTDA. — INTEC — que não mediram esforços para executar o trabalho de acordo com os padrões técnicos exigidos, no menor prazo possível, cumprindo o contrato e fazendo com que mais depressa a energia elétrica chegasse ao Bairro da Alvorada — Gleba II —. Estendo os nossos agradecimentos aos funcionários da CEM que acompanharam o trabalho e contribuiram de modo significativo para a sua boa execução.

Fico a desejar à população do Bairro da Alvorada — Gleba II —, que a energia elétrica sòmente traga benefícios e jamais prejuízos, como consequência natural do seu uso de maneira cuidadosa e responsável. Muito obrigado.

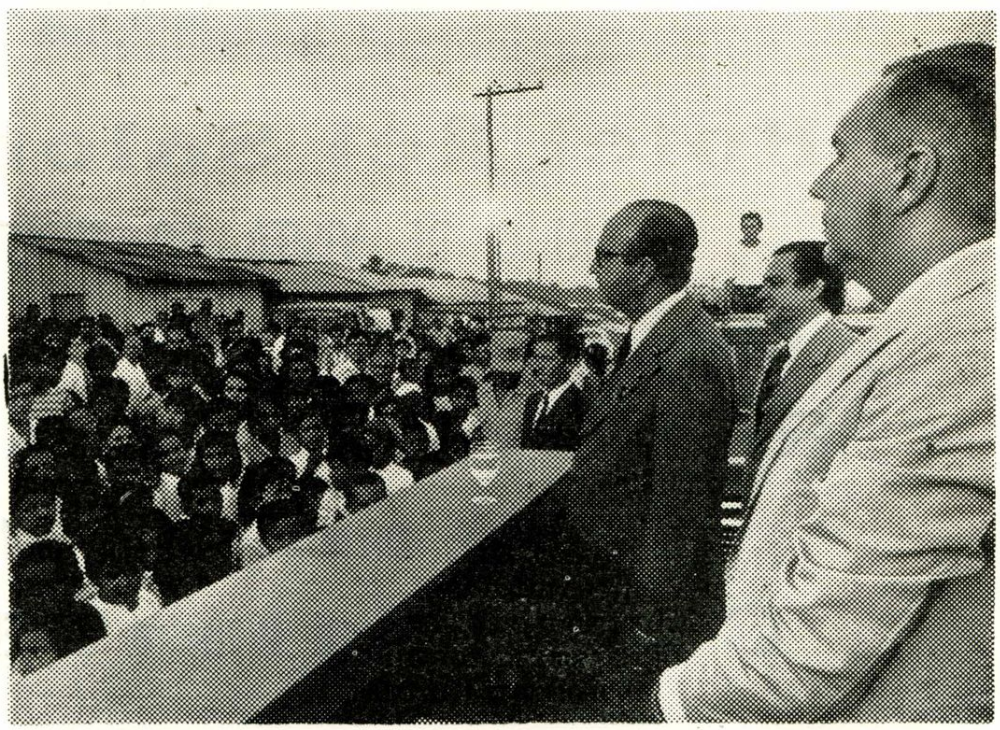

O dinâmico Diretor da CEM, Dr. Jorge Baird e o Cel. João Walter de Andrade, Governador do Estado, quando da inauguração da luz no bairro da Alvorada.

- Hotel Rei Salomão -

28
apartamentos
de requinte e
confôrto.
Com telefone —
Televisão e
música nos
quartos
entapetados

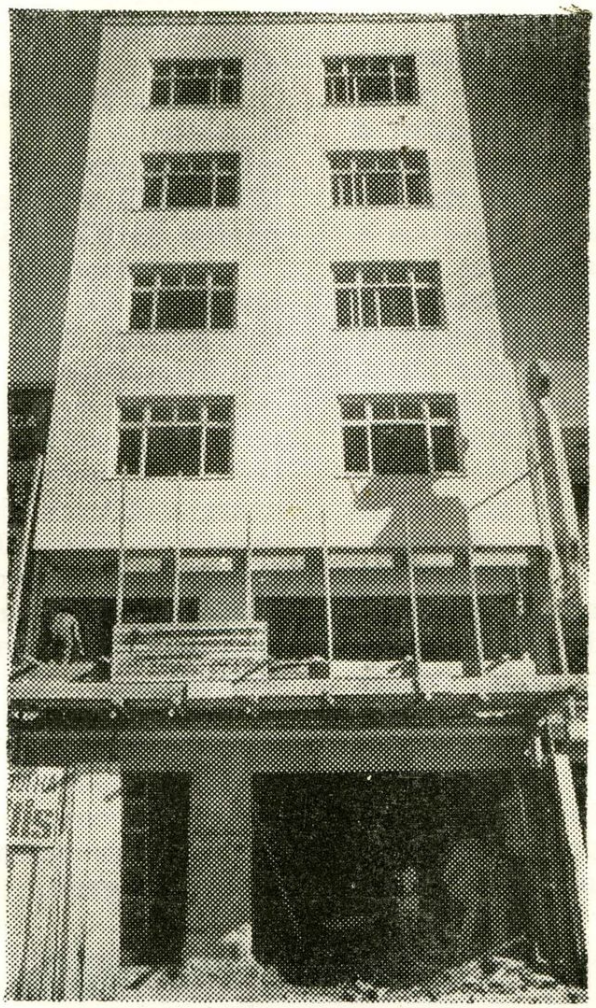

5 andares com
loja no térreo,
de artigos da
Zona Franca, com
produtos
CROW
Pioneira
da
Eletrônica

Hotel Rei Salomão

CARTÃO DE VISITA DO TURISTA

Previsto sua inauguração para outubro vindouro.

Rua Dr. Moreira, 119

Onde Você encontrará os produtos

CROW a Pioneira da Eletrônica

Sra. Dirce Souza, na Berlinda

NA BERLINDA deste mês, a senhora DIRCE SOUZA, esposa do conceituado comerciante e Diretor da Soresa, Sr. Carlos Souza, que vem de ano para ano, conseguindo manter a mesma linha de distinção e naturalidade que a caracterizam em nossa sociedade, numa credencial extraordinária.

Qual o seu ideal na vida?

Parte de meu ideal está realizado e o que resta está intimamente ligado ao hoje e amanhã de meus filhos, para os quais antevejo um mundo de mais amor e compreensão.

O que é a vida para você?

Embora a considere um dom maravilhoso, penso como Will Durant «a vida nasce num mistério e seu desenvolvimento é muito complexo para ser abarcado pelo pensamento e expresso por palavras».

Que tipo estado ou conflito humano mais a impressionou na vida?

O conflito das gerações me parece o mais cruciante neste momento, em que os adultos esqueceram que o exemplo edifica mais que os conselhos moralizantes.

Qual a sua distração favorita?

Os passeios de lancha quando ficamos irmanados com a natureza.

Extazio-me com o crepúsculo, o verdor orvalhado das árvores após a chuva e os raios do sol no rio sempre lindo.

Embora seja uma sucessão dos mesmos fatos, eles se revertem sempre de um novo encantamento.

Qual a qualidade que mais aprecia nas pessoas que a rodeiam?

A capacidade de vencer sem diminuir o valor do próximo, de brilhar sem apagar as luzes alheias, construindo sem destruir.

Você gosta de ser o que é?

Imensamente, e aqui transcrevo a máxima que sigo na vida: «Não sou melhor se louvam, nem sou pior se me caluniam, só importa o que realmente sou aos olhos de Deus e de minha consciência.

Como reage perante a mentira?

Só o desprezo merece quem tem a instintiva tendência de faltar a verdade.

Você acha que a mulher só se realiza quando casa?

O ser humano se realiza na concretização de seu ideal e o casamento não é o ideal de todas as mulheres.

Qual a sua maior qualidade?

Fazendo uma auto-análise e procurando ser sincera sem falsa modéstia encontro defeitos e qualidades que não devem ser di-

- Casa dos Botões -

RUA GUILHERME MOREIRA, 132

ALÉM DE BOTÕES, OFERECE PARA VOCÊ:

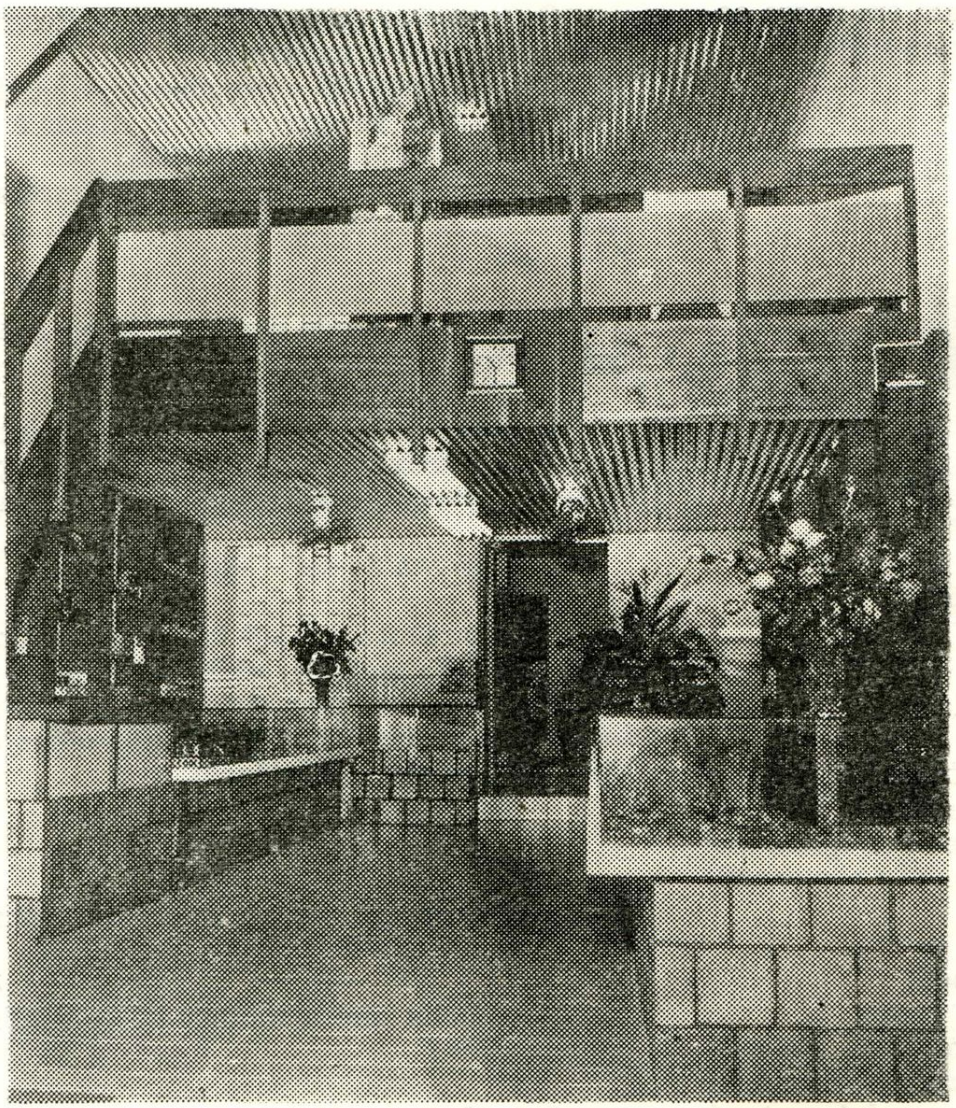

Cristais

Bijouterias

Artigos para presentes

Eletro-Domésticos

Material Fotográfico

Rendas e Gripir

Casa dos Botões

RUA GUILHERME MOREIRA, 132

vulgados não só por serem muito pessoais como também a concepção de valores é muito elástica.

Qual o seu maior defeito?

(Incluida na pergunta anterior)

Como define a feliicidade?

A verdadeira filosofia da felicidade deve ter caráter positivo e construtor, ela está na essência do homem realmente bom, no senso de plenitude da riqueza interior. Para ser profundamente feliz é necessário abandonar o goismo mergulhando-o na vastidão do grande «nos».

Acha que a ciência pode vencer a morte?

Enquanto a humanidade luta para evitar e controlar a morte criando uma nova sociologia, uma nova moral, eu penso — valerá a pena, pois será a morte o fim ou o princípio de tudo!

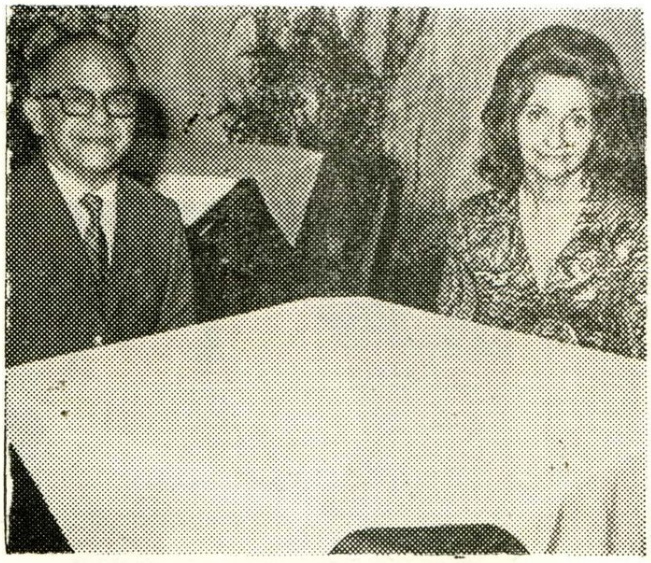

Casal Dr. Waldir (Maria Ermelinda) Medeiros

O industrial Elias Benzecry, sua linda filha, Norma e as bonecas Dirmênia Paracat e Sandra Barroso.

Giese Pinto Cardoso, morena, brejeira, elegante e dona de elevados dotes culturais e morais, enfeita este pedacinho da nossa revista.

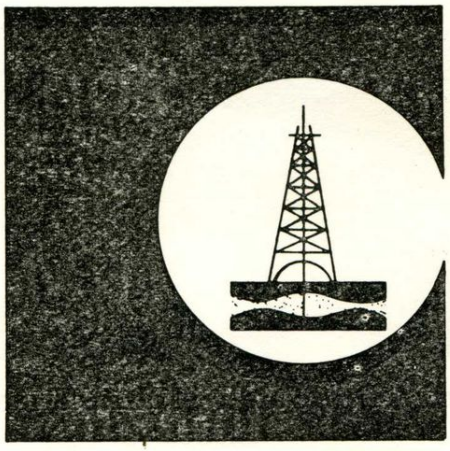

certam

COMÉRCIO E ENGENHARIA LTDA.

-PROJETOS

-ESTRUTURAS DE CONCRETO

-PERFURAÇÕES DE POÇOS

-SONDAGEM

« NÓS FAZEMOS ENGENHARIA »

av. joaquim nabuco, 645 · fone · 2·5058

-manaus- -amazonas-

— ELA e ELAS Falam de Jória Tapajós Said —

JÓRIA SAID, esposa do renomado Médico radiologista, Dr. Amim Said, é quase uma garota ainda, mas, tem atributos morais em grande escala que a fazem merecedora da admiração de nossa sociedade, onde é figura destacada pela simpatia e beleza, atributos que tendem a aumentar, mercê da grande jovialidade que possui JÓRIA e a distribui em torno de si.

E assim, JÓRIA SAID encanta esta página de ELA e ELAS falam DELA com a opinião sincera de pessoas de nossa sociedade.

Acho que não é fácil falar sobre si próprio não se repetindo o corriqueiro.

Criei-me num ambiente de compreensão e amor. Sou casada com um companheiro formidável que me cerca de amor e segurança. Tenho filhos maravilhosos que me dão tantas alegrias e as preocupações naturais. Sou feliz.

Gosto de meus irmãos e amigos os quais estimo e respeito presentes ou ausentes e os considero sinceramente. Gosto de ler, dias de sol, conversas informais, ouvir música. Apreccio um bom perfume e uma linda jóia. Adoro o meu lar. Sou uma romântica.

Como possuo quase tudo que desejei, minhas ambições agora são bem restritas. Uma delas é que houvesse mais amor e compreensão entre os homens para que quando pensassemos em nossos filhos e seus futuros, pudessemos sorri tranquilamente.

Personalidade, cultura, beleza, charme, finesse e elegância, são qualidades que formam o seu todo.

Desde criança, sempre se fez notar.

CRIANÇA: formava entre as primeiras de sua classe e no Colégio;

ADOLESCENTE: representava dignamente a juventude de sua geração, brilhando na escola e na sociedade, por sua cultura, beleza e fina educação;

MULHER: Mãe em toda a amplitude da palavra, esposa carinhosa e amiga sincera.

Tudo isto somado, forma um conjunto dos mais admiráveis e admirados por todos os que privam de sua amizade.

É claro que estou falando de JÓRIA TAPAJÓS SAID.

ENEIDA BRAGA

JÓRIA SAID é uma criaturinha meiga, que se impõe em nossa sociedade, pela classe e pela elegância principesca. Conheço-a desde menina e pela educação que recebeu, só poderia se distinguir, pois além de bonita, prende pela lhaneza de trato.

EDITH FERNANDES BARBOSA

Para mim, particularmente, é uma grande amiga. Simples, sincera, meiga e educada. Senhora de tradicional família, dotada de belos predicados e dona de um boníssimo coração.

Textil American Ltda.

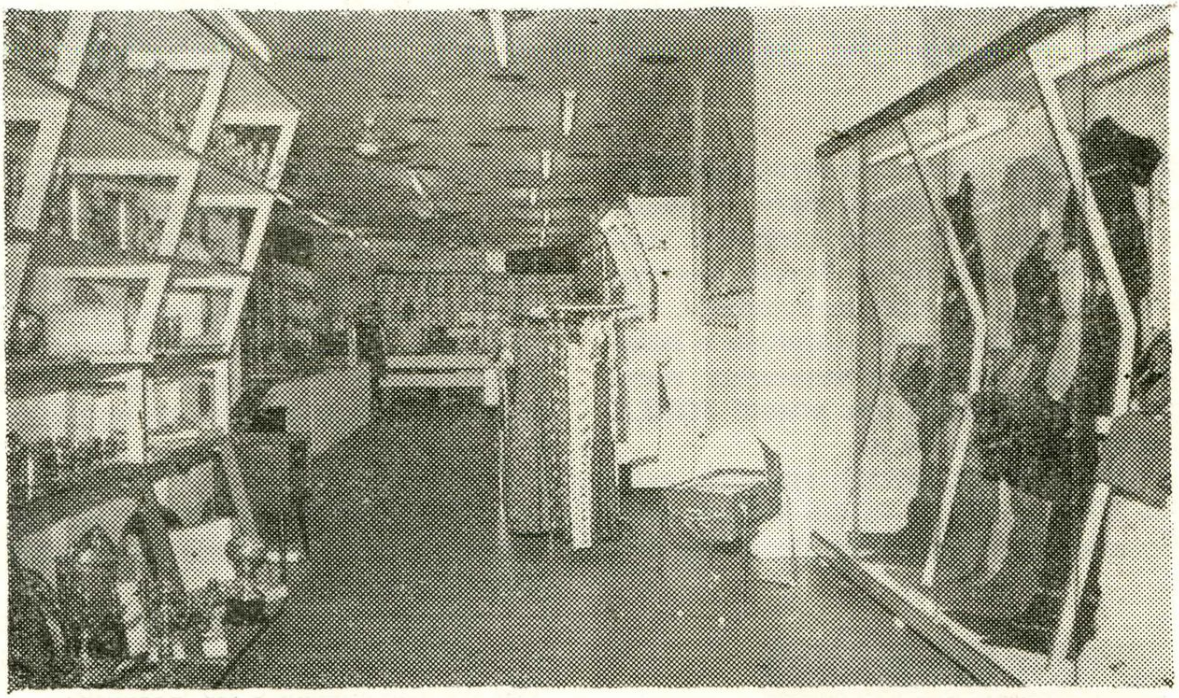

IMPORTAÇÃO DIRETA de Tecidos — Lenços — Retalhos — Toalhas — Lençóis —

POR QUILO:

TUDO ESTRANGEIRO: Jersey estampado e liso — Malhas de algodão e sintética — Crepes — Sedas de toda parte — Orlon — Tergal — Astron — Cetim.

OFERECE:

Beleza deslumbrante em PRATARIA

Guilherme Moreira, 296

(ao lado da Varig)

Como amiga é excepcional, como espôsa ideal, como mãe dedicadíssima e como mulher lindíssima.

ELIZABETH BRAGA GOMES

JÓRIA SAID é para os meus olhos, uma critura de personalidade, dona de grande beleza e refinada educação, pois em sociedade sempre se destaca pela elegância de atitude e simplicidade de porte.

NILCE CABRAL DOS ANJOS

JÓRIA SAID, ganhou um merecido lugar de destaque em sociedade, pela gentileza de gestos, que a tornam uma verdadeira dama. Representa além de figura de sociedade, uma mulher de lar, cuja simplicidade encanta.

MARIA ANTONIETA AFFONSO

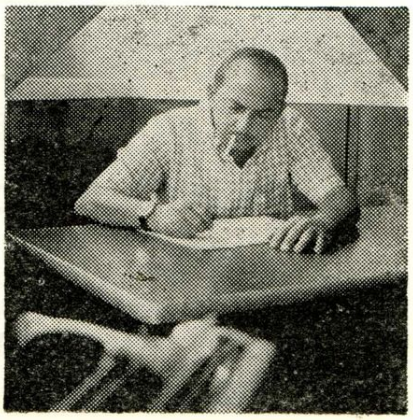

O nosso prezado amigo Dr. Sotero José Pereira Filho, assumiu no dia 25 de maio, a chefia do Gabinete do Prefeito Frank Lima, que optando para tão louvável escolha, merece nossos aplausos, pois Sotero, é inegavelmente digno de méritos, pelas qualidades inerentes de seu carter.

A elegantíssima Dra. Dulce Costa, a linda representante da beleza morena — Sônia Leal e Silva, nossa Diretora e o grande amigo Padre Humberto.

No tradicional «Baile das Debutantes» do Círculo Militar, o Major Augusto Fernandes Maia e a senhora Lourdes Mota, destacada funcionária do Palácio.

JONASA

Transporta melhor para tôda Amazônia e Nordeste

COM SEUS NAVIOS

URÂNIA — OTÁVIO OLIVA — EUCLIDES DA CUNHA —
RIO AMAZONAS — ARZIL — TAUASSU
— TAUETÉ — SIRIRI

Sede em Manaus — Edifício Ultramarino — Sala 201

Fone : 2-5381

Matriz em Belém — Rua Conselheiro João Alfredo, 264

Em qualquer lugar da Amazônia você encontrará transporte da

JONASA

Que é confôrto e bem estar.

Agora temos para pronta entrega qualquer quantidade
do Sal ROYAL — o melhor

IMPORTADORA E EXPORTADORA

Transamazônica S. A.

MATERIAIS DE CONSTRUÇÃO

FONES: 2-4962 — 2-3277

MANAUS - AM

Av. Eduardo Ribeiro, 620 — Sala 225

RIO - GUANABARA :

Av. Almirante Barroso, 63 - Gr. 1909 - Tels.: 242-8546 e 222-6503

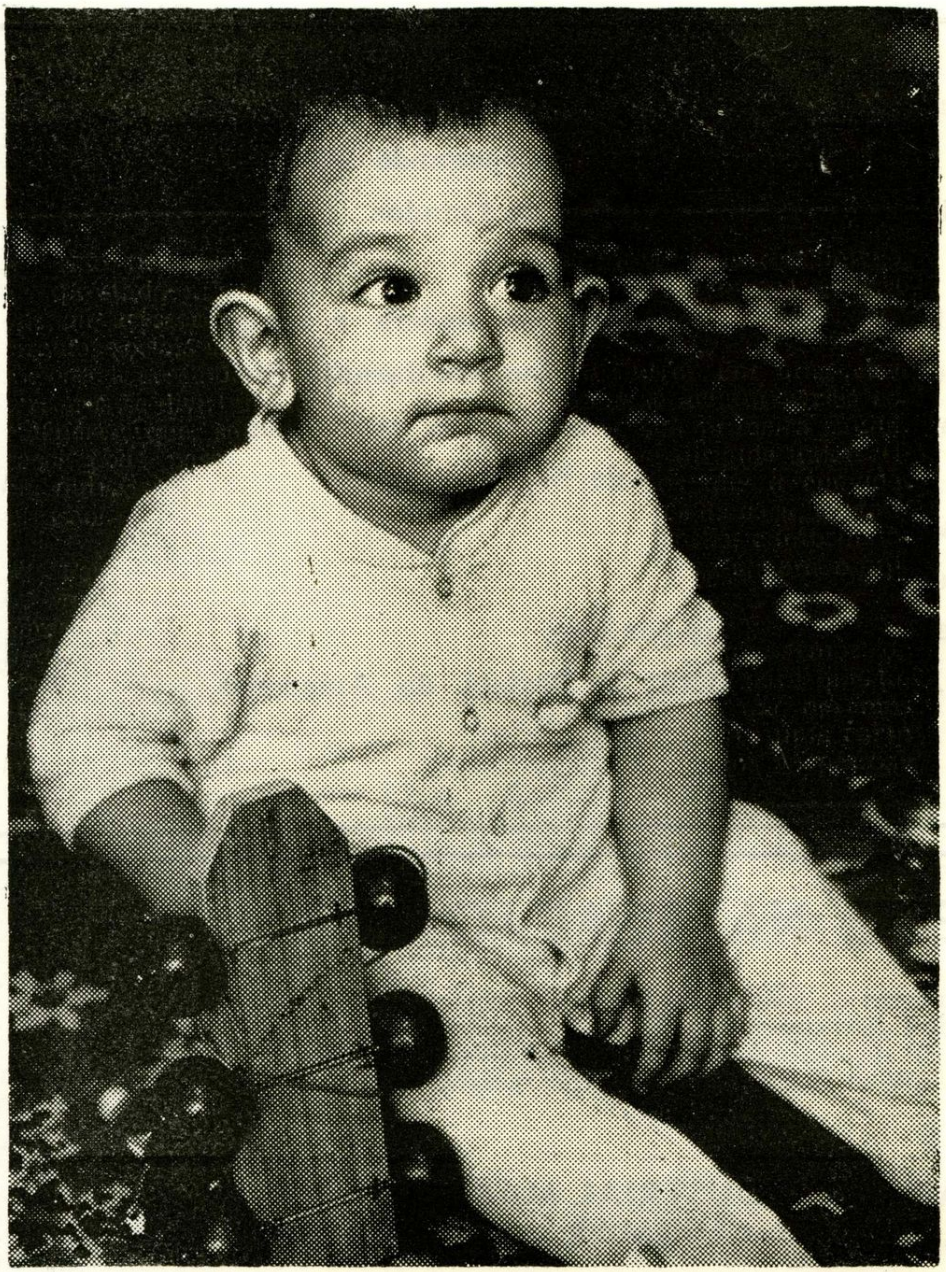

Renato, um garoto encantador, filho do casal Dr. Celson e Margot Muniz, residente em São Paulo. Renato, aniversariou dia 19 de agosto, quando completou um ano de idade e teve uma linda mesa, cujo tema era o Mickey e seus Mickeyzinhos. Renato, é primo de nossa Diretora e Secretária.

★ Não fica bem pedir emprestado a amigas vestidos ou acessórios quando os círculos sociais são os mesmos e existe a possibilidade de que terceiros se divirtam da «coincidência», que, se em alguns casos pode passar como tal, em outros causa péssima impressão.

★ Fazer presente de pequenas coisas, sobremesas, licores caseiros, frutas, etc., pode ser uma demonstração afetiva, resultante da amizade ou simpatia, mas quando são reiterados tais presentes dão margem a que se pense que se deseja forçar uma retribuição, extremo a que nunca se deve chegar.

★ Ao entrar em uma casa onde se acham vários conhecidos, sua primeira saudação deve ser dirigida indefectivelmente aos que a convidaram, os donos da casa, portanto. Depois, então, cumprimente os que ali se acham reunidos.

★ Quando regressarmos de uma viagem para que fomos convidados, não devemos demorar a remeter uma carta de agradecimentos às pessoas que nos hospedaram, assim que nos tivermos integrado em nossas costumeiras atribuições. Proceder de outro modo seria grave descortesia.

★ Antes de lavar tecidos de côr delicada submerja-os em água mórna, à qual se acrescentou prèviamente uma colher de sopa de água-rás (essência de terebentina). Deixe, depois, as peças mergulhadas nessa solução durante algumas horas, e depois lave-as com água corrente. Pendure-as, em seguida, bem estendidas para que se sequem ao areà sombra.

Anunciar em MANAUS MAGAZINE não é somente usar de um meio exato para uma propaganda eficiente, estendida ao interior, territórios e outros Estados.

Significa, também, contribuição sincera e amiga para sustentar um órgão de imprensa que tem durante vinte e um anos de vida regular e honesta, tem sabido levar o nome do Amazonas a todos os recantos do Brasil.

Não vendemos preços...

Vendemos qualidade...

E não cobramos mais por isso.

MANAUS MAGAZINE, a Revista do Amazonas para o Brasil.

J. A. LEITE NAVEGAÇÃO LTDA.

Aviamentos, Consignações, Navegação
Grandes Armazens de Estivas, Fazendas e
Serviço de navegação para os rios: Purús, Juruá
Acre e Tarauacá, com as magnificas

EMBARCAÇÕES:

AYAPUÁ – INDUSTRIAL MARIPUÁ – ATI – MINAS GERAIS – GUIOMAR – MACAU e CAJÚ

End. Tel. GUAJARÁ – Caixa Postal, 74

TELEFONES:

Escritório, 2-3417 — Gerência, 2-3418 — Armazens, 2-3419

Manaus — Amazonas

MÁRIO MARCOS FRADERA

ESCRITÓRIO DE DESPACHOS EM GERAL

Avenida 7 de Setembro, 657 — 2.º Andar — Salas 201/2

— Altos do Banco Português —

TELEFONE : 2-5447

MANAUS ——— AMAZONAS

DAMA DO MES

É com prazer que este mês, trazemos para nossas páginas a Sra. LEDA MELO, esposa do Dr. Edson Mello, no destaque da DAMA DO MÊS.

D. LEDA MELLO possui qualidades patentes de elegância e fina educação, sendo uma dama que se evidencia, com reais méritos, numa sequência vitoriosa, de tudo quanto soube amealhar em sua vida, arregimentando em torno de si, as simpatias e o carinho de seus familiares e amigos, pelos dotes característicos que ornam sua personalidade.

Qual o papel decisivo da mulher na época atual?

R. — Na variedade dos entendimentos ao papel decisivo da mulher na época atual, salienta-se:

a) — pela sua aculturação, no desempenho de tarefas valiosas nas artes e ciências, com muita eficiência e proveito para a humanidade;

b) — a sua vocação biológica para ser mãe e companheira do homem, como sustentáculo das sociedades e guardiã dos valores éticos dos povos;

c) — a sua humildade e equilíbrio, conquista pela ternura e obediência dos homens, trazendo-os à razão num mundo conturbado de lutas sociais.

P. — O que pensa da educação moderna?

R. — A educação moderna é consequência da evolução dos povos. As ciências evoluiram, tecnologia teve avanço gigantesco e, como consequência novos valores éticos-sociais surgiram como imperativo dessa evolução. Os padrões mudaram, porém sempre dentro dos limites morais e religiosos.

P. — Acha que a mulher só é verdadeiramente realizada quando casa?

R. — Nem sempre. A realização pessoal é de fôro íntimo. Se o consórcio está sedimentado em sentimentos nobres e recíprocos do casal, a mulher se realizará como companheira e mãe, sua destinação vital na sociedade. Se não houver essa mútua compreensão, o saldo será de frustrações.

P. — Qual a personalidade que mais a impressiona no momento?

R. — Como personalidade de cidadão e de político, me impressiona a figura do grande gaúcho, o Sr. Presidente Emílio Garrastazu Médici. Sem muita propaganda, sem alardes, ele vem se infiltrando no coração e na gratidão de nosso povo, pelas medidas que tem tomado no campo do desenvolvimento do país, e que, principalmente vem atingir as camadas mais pobres. Como exemplo, lembro o PIS, o FGTS, o PROTERRA, o FUNRURAL, e outras medidas de grande alcance sócio-econômico.

P. — Como define a felicidade?

R. — O tema é filosófico. Cada um sente o que lhe traz satisfação, seja momentâneamente, seja por longo tempo. Creio que aquilo que nos torna feliz, é o fato pretérito que nos deixou o sentimento de saudade, esse sim, nos tornou feliz, tanto que ficou cravado na alma. Entretanto me sinto feliz pelos deveres humanos que cumpro e pela paz de espírito que desfruto em ver os meus entes caríssimos em harmonia e saúde, todos trabalhando para um fim comum.

Importadora MARITA

— DE —

HENOCK ÂNGELO DOS SANTOS

RUA DR. MOREIRA, 13
TECIDOS E CONFECÇÕES DE ALTO GABARITO —
NACIONAIS E ESTRANGEIROS
VISITE-NOS : TEMOS OS MELHORES PREÇOS DA PRAÇA

CASA DINA

— DE —

MÁRIO E DINA BERNARDINO

Armarinhos
em geral
Artigos para
crianças
Enxoval
completo para
noivas
Bijouterias

RUA JOAQUIM SARMENTO, 40

BACK INFORMA . . .

EXPOENTES DA ELEGANCIA MANAUARA

ASSIM VEJO A ELEGANCIA: NA MODÉSTIA, NA SIMPLICIDADE, NO BOM GOSTO DE TRAJAR, NA SIMPATIA, QUE TORNA A MULHER UMA DAMA REALMENTE ELEGANTE COMO A SENHORA NECY RAFAEL.

Honra esta coluna no dia de hoje, a senhora Necy Rafael, esposa do comerciante Airton Rafael, cidadão largamente relacionado em nossa sociedade.

Sua figura elegante é obrigatória em todas as reuniões e colunas sociais. Ótima e digna empresária, é expoente de nosso mundanismo; é maravilhosa figura humana; e sabedora de seu charme, NECY RAFAEL, é o símbolo de simpatia numa sociedade que caminha para seu grande apogeu através de alta expressão de elegância como é o da nossa focalizada.

Paraibana, traz em si o doce nectar da palavra amiga, o sabor da amizdede sincera e a suavidade das nuanças sociais.

A dama em questão é filha do Sr. Leovegildo Vieira e Sra. Severina Cabral Vieira.

Casou-se no dia 18 de dezembro de 1948, em Paraíba, dia do qual guarda a mais cara recordação.

Fez seus estudos no Colégio das Damas Cristãs e Ginásio Alfredo Dantas.

De seu casamento tem três filhas — Magnólia, Juliana e Carla.

Os fatos que mais a comoveram na vida foram: o dia do seu casamento, o nascimento de suas filhas.

Na música aprecia o samba.

Entende que o papel da mulher na sociedade é dignificar o meio em que vive, para moldar o caráter dos seus filhos, através do trabalho.

Sôbre a coluna «NOS DOMÍNIOS DA SOCIEDADE — BACK INFORMA. . .» é uma coluna que pelo seu noticiário construtivo, enriquece a imprensa manauara.

PERSONALIDADE
EM
DESTAQUE

WALDEMAR MOSS: o titular da Madeireira Moss é o integrante do naipe masculino que recebe o destaque de nossa coluna. Homem de escol, talhado para a vida em convivência social sempre

teve o merecido destaque nas altas rodas quer empresariais ou sociais.

Oriundo de outras plagas, aqui radicou-se e

Conservadora

Amazonas Ltda.

SERVIÇOS DE LIMPEZA E CONSERVAÇÃO DE PRÉDIOS

RUA FREI JOSÉ DOS INOCENTES, 439

TELEFONE : 2-4815

PROCURE-NOS E COMPROVE

NOSSA PERFEIÇÃO NO SERVIÇO PRESTADO

dentro do espírito de brasilidade que impulsiona a nação brasileira, com a sua inteligência e sua larga visão empresarial montou um complexo madeireiro capaz de rivalizar com os mais modernos do país e do próprio continente. Mas, sua figura de escol, sua personalidade marcante, é o seu grande apanágio talhado para a difícil arte de receber. Transformou sua indústria em cartão postal do desenvolvimento amazonense e ponto obrigatório de visita de todos os que por aqui transitam ou melhor, nos visitam.

Amazonense de coração e sulino de nascimento, transformou-se também em polo positivo de integração empresarial e social norte-sul.

Waldemar Moss — é antes de tudo figura humana que deixa a faixa de excepcional para transformar em símbolo de personalidade marcante que a vida nos deu de presente.

PINGOS & RESPINGOS

◆ Festa que promete ficar gravada com letras de ouro no calendário social da nossa querida Manaus, é a que levou a efeito a prestigiosa e fidalga diretoria do Luso Sporting Clube. Festa de aniversário foi alguma coisa de notável, espetacular mesmo. Garotas belas, corpos esbeltos e sorrisos encantadores, não faltou nos salões do Luso Sporting Clube.

◆ O radialista F. Cavalcante ocupará a diretoria social do Fast Clube. Eficiência e boa vontade sobram no referido moço.

◆ Comemorou o Nacional Fast Clube, mais um aniversário, festa que se revestiu de especial brilhantismo face o congraçamento entre associados e admiradores do TRICOLOR do Amazonas. Tendo a dirigi-lo atualmente uma diretoria das mais atuantes à frente o incansável João Sena, o Clube do Povo só pensa num objetivo: crescer cada vez mais no conceito público assim como dar ao Amazonas desportivo melhores dias. Ao Fast Clube, na oportunidade, enviamos parabens, pela data de seu aniversário.

◆ Daqui desta coluna chamamos a atenção da Prefeitura Municipal, na pessoa de seu titular, para que mande retocar o monumento a Tenreiro Aranha, localizado na Praça da Saudade. Devemos ser mais zelosos com os homens do nosso passado, que tudo fizeram no sentido de engrandecer o Amazonas. Que sejamos atendidos é o que esperamos.

◆ Nasceu, no dia 13 de junho passado, uma robusta criança do sexo feminino, que na pia batismal recebeu o nome de Tereza Cristina Santos. Tanto a recém-nascida como sua mamãe, passam otimamente. Enviamos ao José Maria (Maria das Graças) Ferreira dos Santos os votos de felicidades.

◆ AGREPO comemorou no dia 21 de junho passado, mais um ano de profícua existência. Vasto programa festivo foi elaborado, sendo cumprido fielmente, pelos seus atuais timoneiros, numa prova inconteste a um sem número de amazonenses. Parabens Garcia.

◆ União Esportiva Portuguesa, incontestàvelmente vem promovendo com sucesso, todos os domingos, num brinde especial ao círculo de societários magnificas «boites», concorridas todas elas.

◆ Janete Souza da Silva (Joaninha) é um dos moranguinhos elegantes da high Society. Joaninha vem despertando paulatinamente com sua beleza natural e o seu apreciado e comentado charme, simpatias.

◆ O comendador Abel Rodrigues da Costa foi homenageado pelos naturais de Penacova residentes no Rio de Janeiro e um grupo de amigos, durante almoço de confraternização na Churrascaria Tem-Tem, em Jacarapaguá. Enaltecendo o homenageado discursaram o deputado Heitor Furtado e dr. Hermenio. No final, agradeceu o Com. Rodrigues da Costa.

◆ O festival folclórico que foi realizado no Parque Amazonense, transforma-se de ano para ano, a maior festa típica do Brasil, haja visto o incalculável massa humana que lotou todos os dias aquele local. Entre os grupos folclóricos que apresentaram-se no tablado do PA, destacou-se com justiça a denominada Caninha Verde.

◆ Registramos e agradecemos o gentil convite que recebemos do Riama Clube, para a festa de São Pedro no Acapulco.

◆ O simpático casal Arthur-Marieta Lopes comemorou, festivamente, suas bôdas de prata no mês de junho. Muitas pessoas felicitaram o casal na passagem dos vinte e cinco anos de feliz consórcio. Arthur que é um dos mais categorizados Eletro-Técnicos, estava todo meiguice e sorrisos na sua mansão da Boulevard Amazonas.

◆ Atlético Rio Negro Clube e Fast tiveram os seus salões totalmente lotados quando da realização de seus festejos folclóricos.

◆ Notícias das mais auspiciosas chegou ao conhecimento deste colunista com relação ao clube dirigido pelo eficiente Dr. Paulino Gomes, o Mais Querido voltará às suas costumeiras atividades, sobre o comando dos «Gentlemans» Celani e Pedro Gomes.

◆ Vem de ser reeleito para exercer os anos de 1973/74, a presidência do glorioso Agrepo, o nosso bom amigo Garcia numa prova insofismável do prestígio que o mesmo desfruta no seio da sociedade Portuária de Manaus. Os parabens da coluna.

◆ Foi no dia 30 de maio de 1907, na cidade do Pôrto — Portugal que nasceu o ilustre homem de negócios que figura entre «Os Mais» de nosso comércio local. Iniciou sua atividade na firma J. Soares Ferragens S. A., no dia 21 de julho de 1920, como praticante do ramo, onde se conserva até esta data, ocupando hoje o cargo de diretor da firma. Figura exemplar de filho, pai, amigo e chefe. O seu espírito humanitário é bem conhecido de todos aqueles que sempre solicitam a sua ajuda. A coluna registrando aqui o seu nome, nada mais fez

do que cumprir com seu dever. É dever nosso, sempre que preciso for, mostrarmos ao público, os bons predicados, dos que adquiriram através de sua convivência, honrando a terra onde mora, enobrecendo os seus e, ajudando os que precisam de si. Parabens, Manuel Ribeiro.

◆ Absoluto sucesso são as boites que o Ideal Clube, faz realizar nas noites de domingo, quando reune em seus amplos salões o seu seleto quadro associativo.

◆ Uma revelação como manequim é a graciosa Maria Auxiliadora. Breve estará na passarela a serviço desta coluna. É uma bonequinha.

◆ Estava muito bonito o penteado que a senhorita Dulce Regina Lemos de Aguiar usava domingo último.

◆ Carlos Alberto Pereira da Silva fez aniversário dia 7 de julho passado. As homenagens, intensas e sinceras não faltaram do seu numeroso círculo de amizade. Aniversariante é filho do casal Fernando (Hatail) Silva. Parabens, Carlos Alberto.

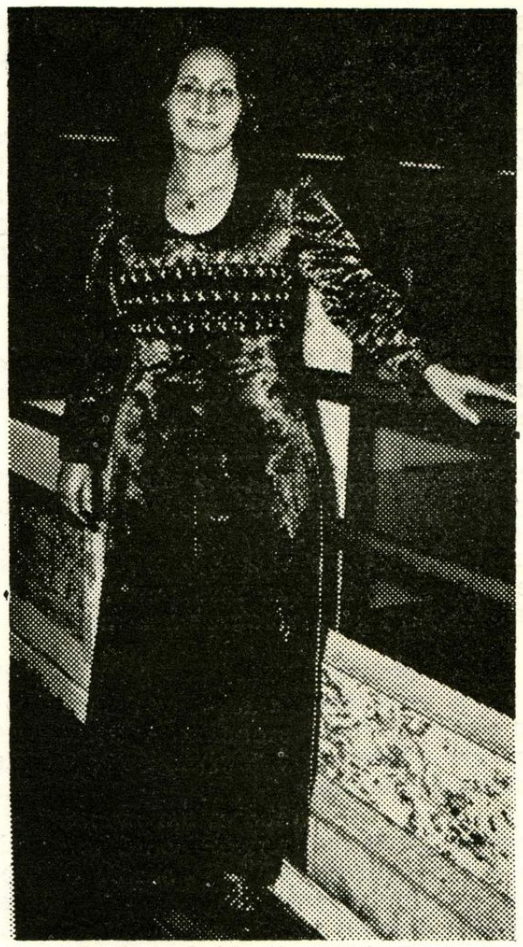

Sra. Anita Pereira, tem porte e ação de dama autêntica, conciliando sua atividade na boutique «Orquídea Modas» e dirigindo o lar, com lucidez e eficiência.

Daniel Gomes Pinho, o nosso estimado amigo de longos anos, aniversariou no dia 11 de agosto e festejou entre amigos, tão grato acontecimento. Daniel é zeloso funcionário dos Diário Associados, onde desfruta da estima e consideração dos colegas, pela maneira correta de se conduzir.

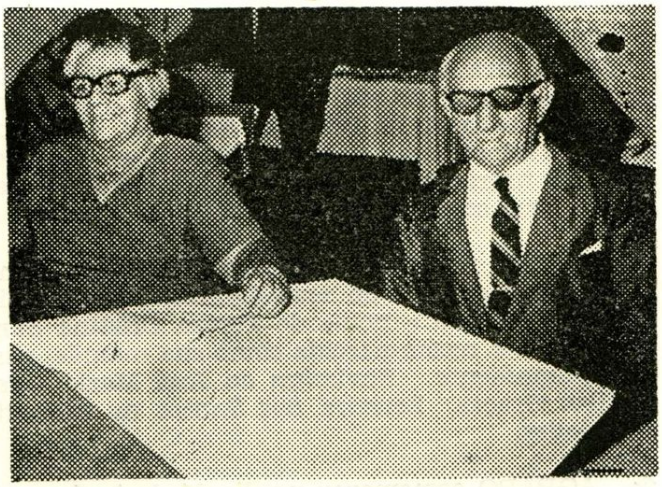

Estimado em sociedade, pelos dotes que ornamentam a personalidade do casal Joaquim e Carmita Barateiro, que flagramos.

ANA TEREZA MARQUES FEZ QUINZE ANOS

Flagrante da festa bonita que o casal Vasco (Zaíra) Vasques presentearam a mimosa sobrinha ANA TEREZA MARQUES, filha do casal João (Terezinha) Marques, acontecido no dia 11 de agosto, quando a aniversariante completou 15 primaveras.

Nas fotos, a boneca ANA TEREZA, em duas poses para nossa revista, dansando com seu avô, Sr. Raimundo Moreira Costa e com o Sr. Vasco Vasques.

DROGARIAS

São Paulo 1

AV. SETE DE SETEMBRO esquina com JOAQUIM NABUCO
FONE: 2-0494

São Paulo 2

RUA LOBO D'ALMADA esquina com SETE DE SETEMBRO
FONE: 2-3336

Bem no coração da cidade, você encontra qualquer MEDICAMENTO que precisa e também material de limpeza e artigos para presentes.

CALÇAS "LEE" E "LEVIS"

Artigos Estrangeiros Para Todos os gostos:

— RIMEX —

Rua Joaquim Sarmento, 155 — Fone: 2-1413

Novas instalações: Rua Marcílio Dias, 278

Para a madame, o melhor:

JONE'S Cabeleireiro

Depois das 18 horas, atende os cavalheiros

RUA LEOVEGILDO COELHO, 426

Manaus —— Amazonas

Quando ainda Superintendente da SUDAM, o Governador João Walter de Andrade deu sua contribuição decisiva à construção da rodovia Manaus-Porto Velho. E foi no seu Govêrno que ela conseguiu ser incluida no Plano de Integração Nacional. A foto é da assinatura do convênio destinando recursos do Ministério do Interior (SUDAM) e Ministério dos Transportes (DNER) para o início da obra delegada ao DERAM.

A Estrada BR-319 E' Uma Realidade

Das mãos do e n t ã o Superintendente da SUDAM, Coronel JOÃO WALTER DE ANDRADE, sairam os primeiros recursos para a construção da estrada BR-319 e ainda na sua gestão, à frente do órgão, firmou-se o convênio entre o Ministério do Interior e Ministério dos Transportes que destinou maiores recursos à obra e a delegou ao DER-Am.

Quis o destino que a BR-319 viesse a ser antecipada e concluida no Govêrno JOÃO WALTER, ele que solicitou a sua inclusão no Plano de Integração Nacional, considerando-a como segmento da Transamazônica e ficando, desta forma, assegurada a participação de recursos adicionais para a sua implantação definitiva.

É oportuno, portanto, lembrar que a nossa Manaus-Porto Velho foi iniciada quando o Governador JOÃO WALTER se achava à frente da Superintendência da SUDAM, na sua primeira grande experiência administrativa na Amazônia. Na época, sentindo que a BR-319 modificaria a paisagem sócio-econômico do interior do Estado, particularmente na zona mediterrânea aos vales do Madeira e Purus, abrindo uma nova perspectiva para toda a Amazônia Ocidental, o então Superintendente JOÃO WALTER DE ANDRADE concedeu 4,7 milhões de cruzeiros e um helicóptero para transportar homens e gêneros alimentícios para os trabalhadores.

Posteriormente, dentro do Plano Trienal da SUDAM, destinou recursos no valor de 15 milhões de cruzeiros, o suficiente para que o grande projeto deslanchasse, até chegar ao estágio atual, com todos os seus 877 km implantados, dos quais 643 km correspondem ao sub-trecho até Humaitá, a última etapa vencida pela equipe comandada pelo jovem engenheiro Orlando Holanda, Secretário de Transporte e Diretor do DER-Am.

Dr. Francisco de Assis Portela

Tradição e Renovação. Pontos Positivos da CERTAM, COMERCIO E ENGENHARIA LTDA.

Já tivemos oportunidade de focalizar as obras diversas realizadas pela CERTAM, COMÉRCIO E ENGENHARIA LTDA., todas de acordo com a técnica moderna, protegidas pela segurança profissional, derivada da competência de seu Diretor Presidente, engenheiro Dr. FRANCISCO DE ASSIS PORTELA.

Agora, com uma arquitetura revolucionária e caprichosamente bonita, a CER-

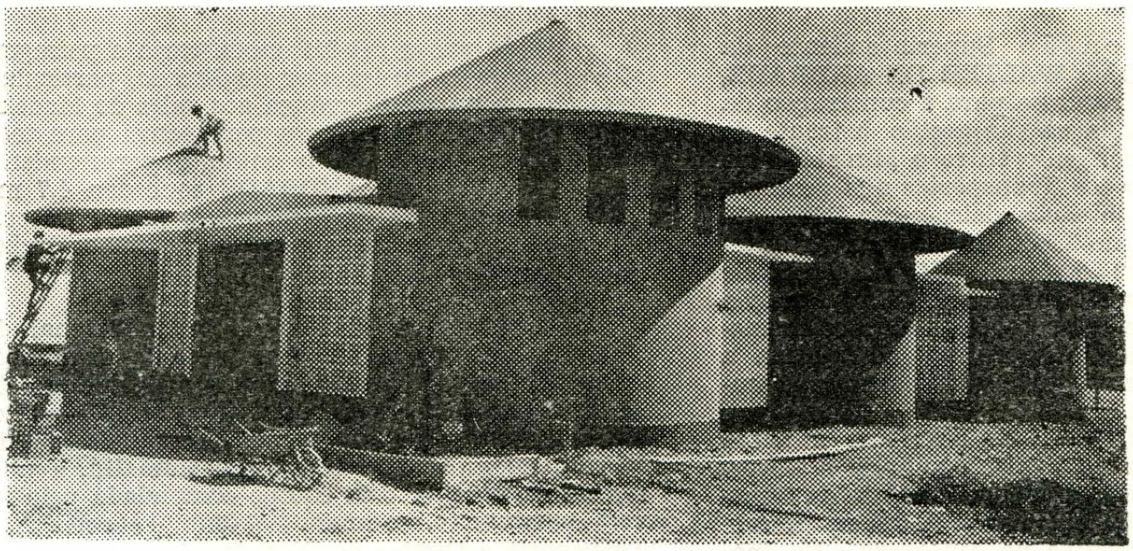

Chapeuzinho Vermelho é o encanto escolar de Adrianópolis

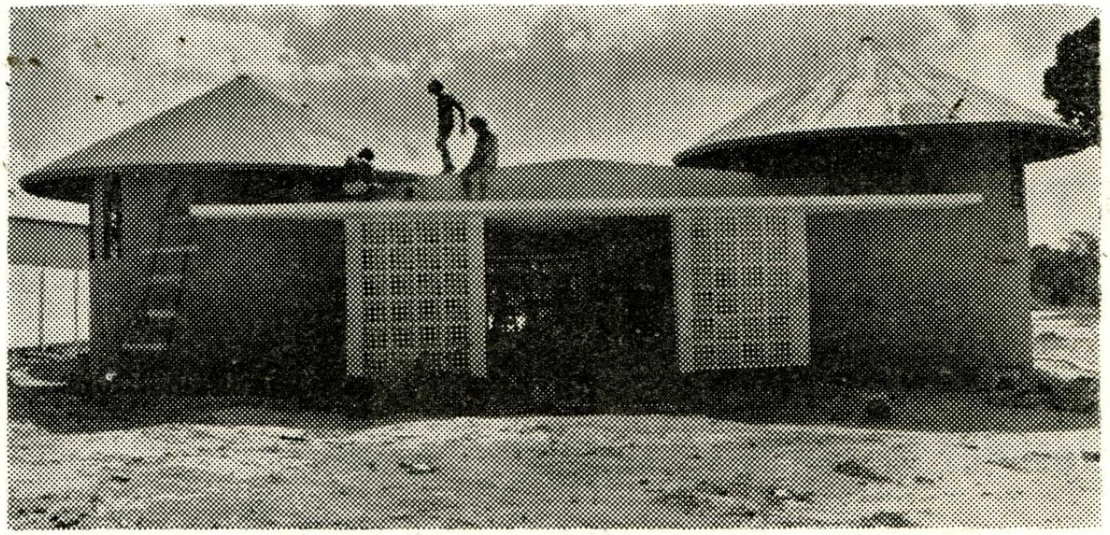

TAM, COMÉRCIO E ENGENHARIA, efetuou o levantamento de uma escola modelo — Jardim da Infância CHAPEUZINHO VERMELHO, em Adrianópolis, rua Paraíba, que é um atestado vivo do progresso que envolve Manaus, num crescimento desenvolvimentista reconhecido por todos.

Com planificação técnica condizente com a realidade que atravessamos, a CERTAM, oferece às crianças daquele bairro, uma escola que é um símbolo de conforto e eficiência sistemática, capacitando assim, um melhor destaque ao engenheiro Dr. FRANCISCO PORTELA que mostra dessa feita, uma prova inequívoca sua capacidade de profissional brilhante.

CHAPEUZINHO VERMELHO, veio preencher uma lacuna existente no ensino maternal do bairro de Adrianópolis, lacuna que precisava ser concretizada solidamente, como estímulo aos moradores de tão bonito e arristocrático bairro residencial, que enfeita e embeleza as redondezas de nossa capital, solucionando dessa forma, o delicado problema escolar, maternal, de Adrianópolis. CERTAM, COMÉRCIO E ENGENHARIA LTDA., foi categorizada a realizar os trabalhos de acordo com o raciocínio lúcido do Dr. FRANCISCO DE ASSIS PORTELA, engenheiro de real relevância profissional.

Todos conhecem e estimam com verdadeira admiração e respeito, o Dr. FRANCISCO DE ASSIS PORTELA, o engenheiro capacitado, o Homem caracterizado em

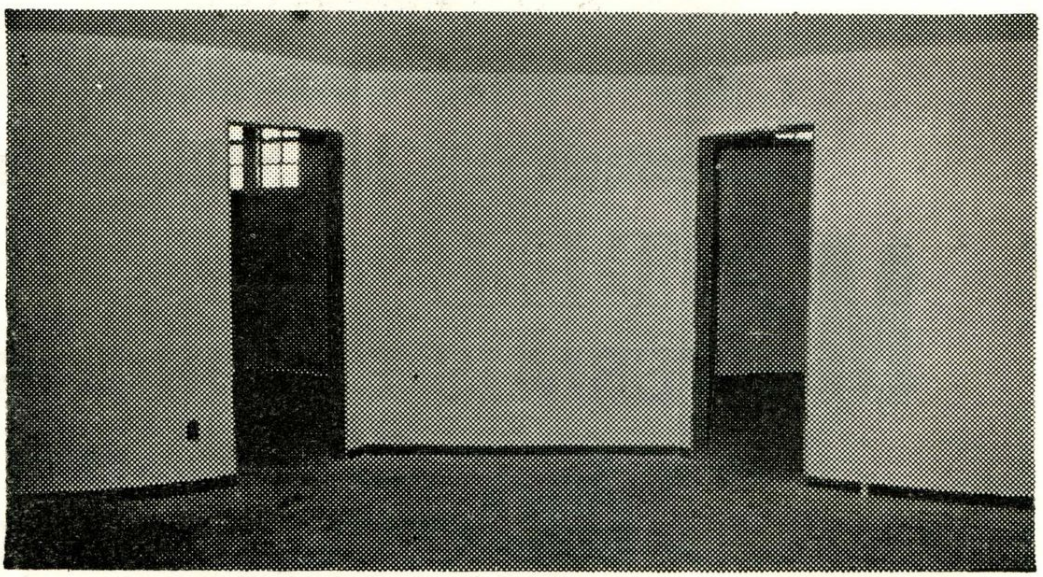

Duas amplas salas de aulas do Jardim da Infância Chapeuzinho Vermelho.

MATEL
ATERIAIS ELETRICOS LTDA.

Material elétrico em geral:

Reatores — Calhas — Lâmpadas — Lustres

Chaves — Fios elétricos, etc.

PELOS MELHORES PREÇOS

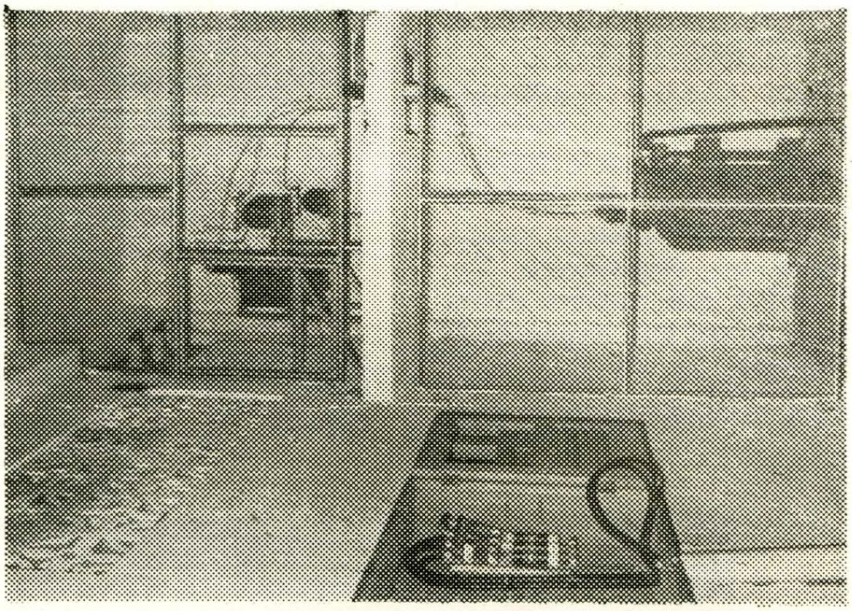

Subestação feita pela MATEL, na Vulcap.

MATEL
ATERIAIS ELETRICOS LTDA.

E' a Chamada

AVENIDA 7 DE SETEMBRO, 392 — FONE: 2-3349

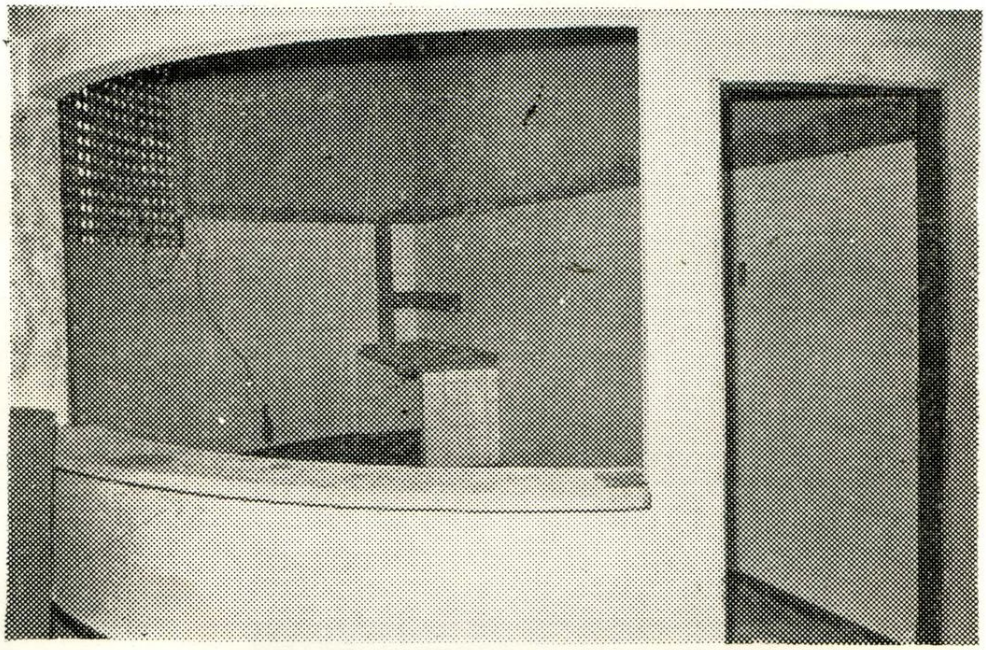

Parte onde ficará

a cozinha.

ações dignificantes e trabalhos qualificados. Dr. PORTELA, como é conhecido pelos amigos, é valoroso e audacioso baiano, cujo coração ficou envolvid na teia amazônica, constituindo família e transformando-se em amazônida leal, filho querido da terra onde fixou residência e onde vive operando com uma atividade criadora, ajudando com bom senso e sinceridade, a nossa independência econômica, pois notória é, a elevação do índice de produtividade e trabalho da CERTAM, COMÉRCIO E ENGENHARIA LTDA., no solo amazonense.

Publicamos fotos do magnifico e modelar Jardim da Infância «CHAPEUZINHO VERMELHO», erguida pela CERTAM, sob a batuta prestigiosa do engenheiro FRANCISCO PORTELA, seu Diretor-Presidente.

Sra. Angélica Vieira, cronista Gil, Sra. Zaíra Vasques e nossa Diretora

Sras. Maria Souza e Creuza Barata, elegantecendo o enlace de Fernando - Gina

AGUA!

AGUA A VONTADE!

Há tempos que a Emprêsa de Água Mineral SANTA CLÁUDIA, serve os lares amazonenses, com um produto de alta qualidade, e ofertando ÁGUA À GRANEL.

O povo do Amazonas, agradecido, reconhece o grande valor medicinal que a ÁGUA SANTA CLÁUDIA possui e por isso, pedia um novo e mais rápido sistema de atendimento.

Prontamente foi atendido. Agora, a Emprêsa de Água SANTA CLÁUDIA, está em ótimas condições de atender com maior rapidez e conforto, à população baré !

Vá você leitor amigo, servir-se à VONTADE da ÁGUA MINERAL a granel e conhecer também as novas instalações feitas com carinho, para melhor servi-lo.

BEBA SAÚDE!

BEBA ÁGUA MINERAL "SANTA CLÁUDIA"

Mais do que uma Indústria...

Um SERVIÇO em benefício de sua própria saúde

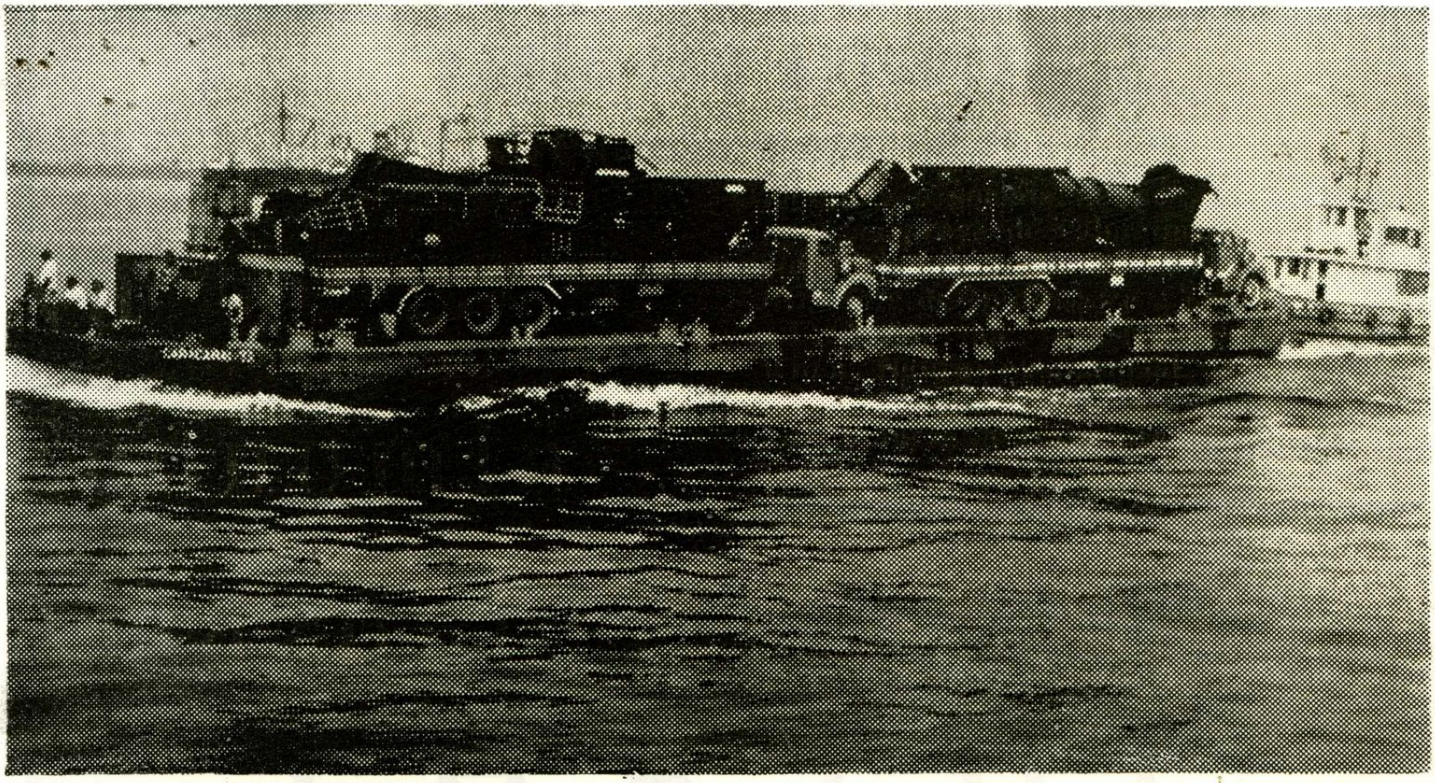

Waldemiro P. Lustoza & Cia. Ltda. Na Economia Amazônica

Na foto, o Empurrador «GUANABARA» e a balsa CARACARAÍ 73, que a razão comercial WALDEMIRO P. LUSTOZA & CIA., lançou nas água amazônicas, trazendo consideráveis benefícios à região, operando ativamente para o nosso progresso e desenvolvimento econômico.

A razão comercial acima, é formada por três sócios qualificados na absoluta noção do dever, são eles: WALDEMIRO LUSTOZA, personalidade de destacado merecimento na sociedade e comércio, onde sedimenta uma estima real; WILSON FIGUEIREDO, também conceituada figura nos meios comerciais e sociais de nossa cidade, onde mantém prova de valor incontestável quer como figura humana, quer como homem brilhante de emprêsa; e a senhora STELA LUSTOZA, que tornou-se pelos méritos, uma figura exponencial em sociedade, sendo reconhecida como dama elegante, cuja lhaneza de trato, atrai estima e admiração.

O Empurrador «GUANABARA» que aí vemos, faz parte de uma nova frota de quatro balsas e três Empurradores que a firma WALDEMIRO P. LUSTOZA & CIA, oferece ao Amazonas, num decisivo passo ao futuro promissor de nossa terra, estando já em plena atividade.

ESQUINA DAS SEDAS

ASSI & HATOUM

Av. 7 de Setembro esquina com Joaquim Sarmento

Telefones: 2-2935 e 2-2936

MANAUS —— **AMAZONAS**

Faça seu seguro de bens através da

JUTAHY

CORRETORES DE SEGUROS LTDA.

Rua Marcílio Dias, 110 — Fone: 2-2510

Proteção individual, comercial
e industrial pela Companhia
Seguradora de sua escolha
Assistência técnica

Seguro BEM FEITO, Tranquilidade ABSOLUTA!

Posto Sete Limitada

Mais Segurança Mais Transporte

Lavagem, Lubrificação, Peças, serviços de Oficinas.

Fones 2-5525 e 2-4316 — End. Teleg.: **Postosete**

Av. 7 de Setembro, 20-40 Manaus - Amazonas

Um Sublime Alguém

NINGUÉM poderá carregar o fardo das tuas dores. Educa-te com o sofrimento.

NINGUÉM te entenderá os problemas complexos da existência. Exercita o silêncio.

NINGUÉM acreditará que as tuas aflições sejam maiores do que as do visinho. Liberta-te delas com o trabalho de auto-iluminação.

NINGUÉM responderá pelos teus erros. Tem cuidado no proceder.

NINGUÉM te libertará do arrependimento, após o crime. Medita na paciência e domina os impulsos.

NINGUÉM compreenderá teus sacrifícios e renúncias para a manutenção de uma vida modesta e honrada. Preserva no dever bem cumprido.

SÁBIO é todo aquele que reconhece a infinita pequenez ante a infinita grandeza da vida. Embora ninguém possa servir-te, sempre, encontrarás um sublime ALGUÉM, que tem para cada anseio da tua ala, uma alternativa de amor.

POR TI

carregou o fardo do mundo...
compreendeu os conflitos da vida...
caminhou com todos...
socorreu a quantos O buscaram...
Matou a fome, aceitou a sêde e ouviu as maldições inquietas...
atendeu à viúva de Naim, ao apelo materno em Caná, restituiu a saúde à Hanah...

Carregou a Cruz da injustiça, sem nenhuma reclamação...
perdoou a traição de Judas,
desculpou as negativas de Pedro e os libertou do remorso, com a concessão do trabalho em novos avatares...

Compreendeu as lutas da mulher atormentada, sedenta de paz, esclareceu o enfático doutor do Sinédio sedento de saber e arrancou das trevas o cego Bartimeu, sedento de claridade...

Ensinou que diante do amor todos os enigmas do Universo se aclaram por ser o Pai Celeste a Suprema Fonte do Amor.

Não te imponhas pois, a ninguém.

Embora dependas de todos, nada aguardes de outrem. Recebe e agradece o que te chegue, como chegue, ajuda e passa...

Aprende que a luta é a lição de cada hora no abençoado livro da existência planetária
e segue adiante com ELE...

MARÇO PRISCO

Casais Vasco Vasques e Luiz Vieira da Silva, abrilhantaudo a festa nupcial de Rosely e Marco Antonio.

EVINRUDE

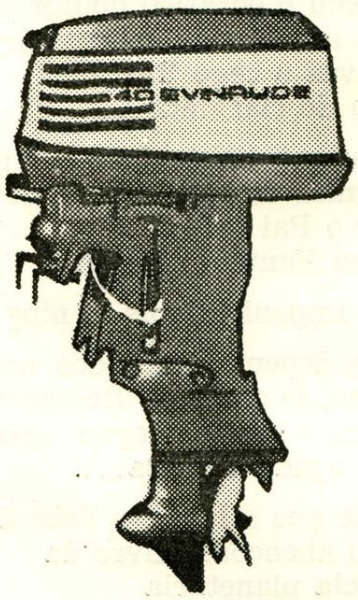

de 2 à 135 HP

UM MOTOR COM RENDIMENTO TOTAL, TRÊS VÊZES FORTE:

- SUPER VELOZ
- SUPER SEGURO
- SUPER ECONOMICO

EM 36 MESES
SEM ENTRADA NA

Cilar

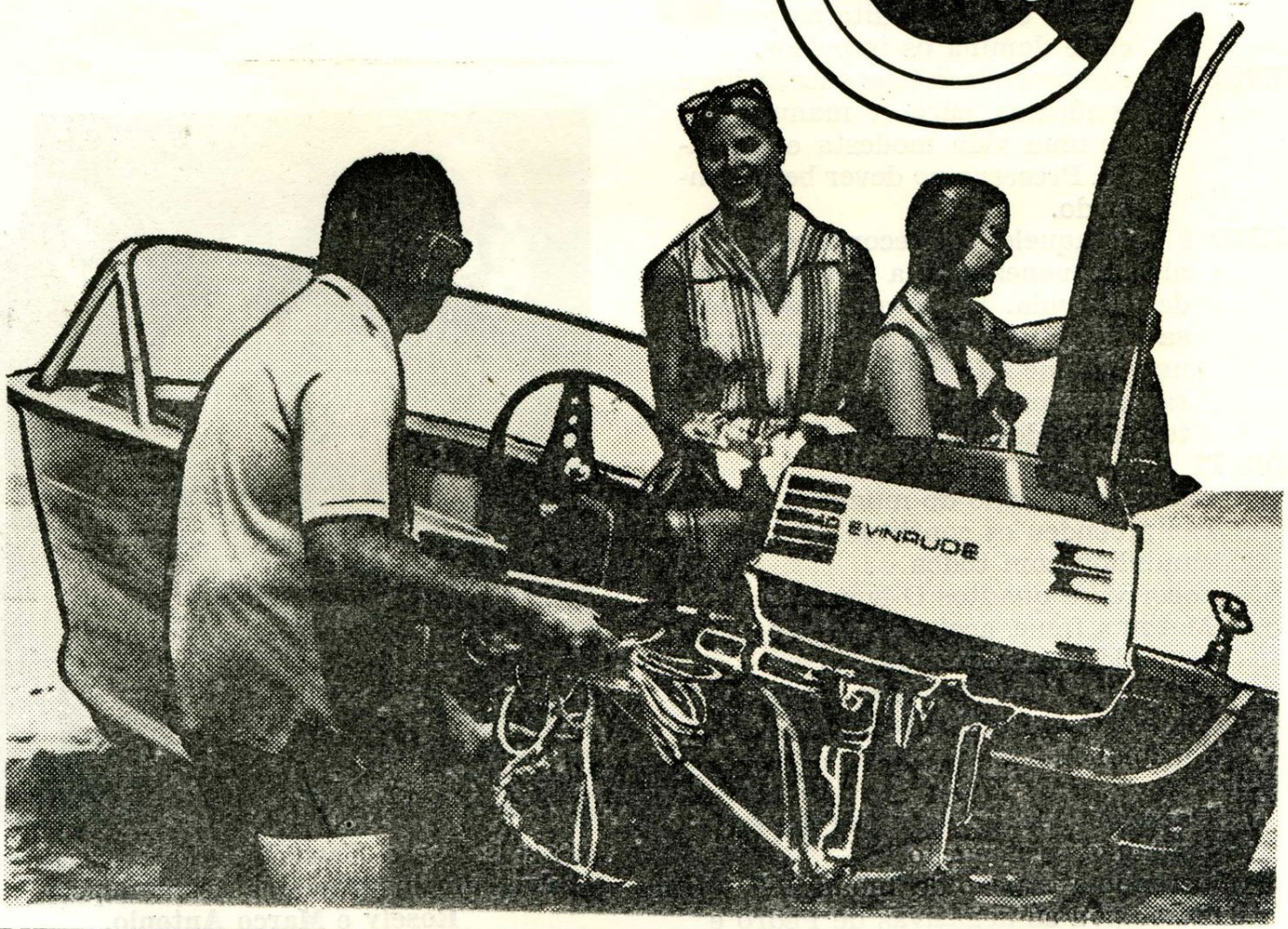

Um Sublime Alguém

NINGUÉM poderá carregar o fardo das tuas dores. Educa-te com o sofrimento.
NINGUÉM te entenderá os problemas complexos da existência. Exercita o silêncio.
NINGUÉM acreditará que as tuas aflições sejam maiores do que as do visinho. Liberta-te delas com o trabalho de auto-iluminação.
NINGUÉM responderá pelos teus erros. Tem cuidado no proceder.
NINGUÉM te libertará do arrependimento, após o crime. Medita na paciência e domina os impulsos.
NINGUÉM compreenderá teus sacrifícios e renúncias para a manutenção de uma vida modesta e honrada. Preserva no dever bem cumprido.
SÁBIO é todo aquele que reconhece a infinita pequenez ante a infinita grandeza da vida. Embora ninguém possa servir-te, sempre, encontrarás um sublime ALGUÉM, que tem para cada anseio da tua ala, uma alternativa de amor.

POR TI
carregou o fardo do mundo...
compreendeu os conflitos da vida...
caminhou com todos...
socorreu a quantos O buscaram...
Matou a fome, aceitou a sêde e ouviu as maldições inquietas...
atendeu à viúva de Naim, ao apelo materno em Caná, restituiu a saúde à Hanah...

Carregou a Cruz da injustiça, sem nenhuma reclamação...
perdoou a traição de Judas,
desculpou as negativas de Pedro e
os libertou do remorso, com a concessão do trabalho em novos avatares...

Compreendeu as lutas da mulher atormentada, sedenta de paz, esclareceu o enfático doutor do Sinédio sedento de saber e arrancou das trevas o cego Bartimeu, sedento de claridade...

Ensinou que diante do amor todos os enigmas do Universo se aclaram por ser o Pai Celeste a Suprema Fonte do Amor.

Não te imponhas pois, a ninguém.

Embora dependas de todos, nada aguardes de outrem. Recebe e agradece o que te chegue, como chegue, ajuda e passa...

Aprende que a luta é a lição de cada hora no abençoado livro da existência planetária
e segue adiante com ELE...

MARCO PRISCO

Casais Vasco Vasques e Luiz Vieira da Silva, abrilhantaudo a festa nupcial de Rosely e Marco Antonio.

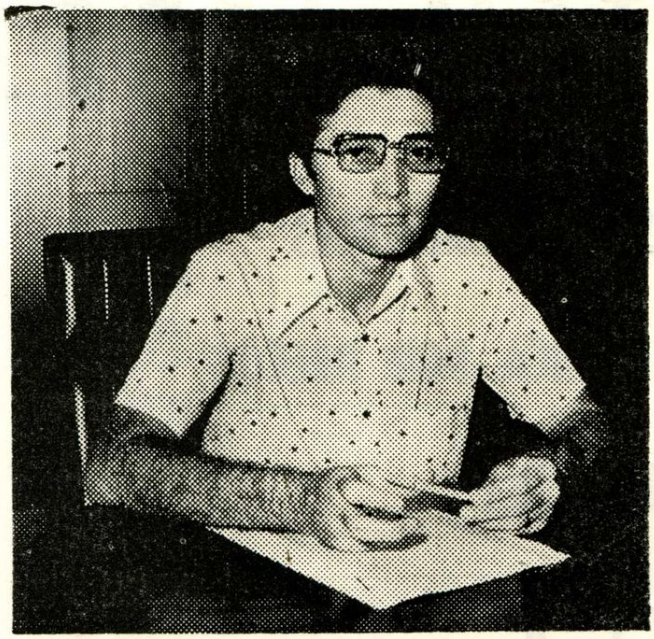

CLEUTER MENDONÇA, é com maior satisfação que falamos destacadamente de um valor humano que pontilha em nosso meio comercial e social. É inegàvelmente um jovem cheio de fibra e valor que dirige sua casa comercial, e o faz com grande dinamismo. De espírito esclarecido, vem dando sempre o melhor de si, à frente da indústria de meias e da metalúrgica que obedecem sua orientação administrativa, num trabalho cheio de responsabilidade, atestado eloquente e concreto de fecunda visão.

É um homem simples, é um homem corajoso, é um homem honesto, que soube vencer com determinação e honestidade, os entraves que se lhe antepuzeram ao sucesso alcançado pelo esforço revitalizador de um trabalho.

Possui em si, um ímpeto de crença que o qualifica como verdadeiro homem de visão e de administração. Através de vigilantes planejamentos, conseguiu uma situação econômica merecedora de confiança, pela diligente capacidade de administrador cônscio de sua alta qualidade de industrial devotado ao trabalho e ao progresso da terra natal.

Merecedor de nossa admiração pelas qualidades de bom dirigente e amigo leal, que caracteriza a sua personalidade marcante de homem dado à luta.

Dr. CLÁUDIO REBELLO

Esteve entre nós, mais uma vez, operando com sucesso, o ilustre cirurgião plástico que honra o Amazonas e dignifica a classe médica brasileira.

Cláudio Rebelo, tem seu nome projetado de ponta a ponta do Brasil, pelo zêlo, proficiência, competência, humanismo e dedicação com que exerce a profissão que abraçou nobremente, com verdadeiro sacerdócio. Vivendo para a medicina, com cursos de especialização e aproveitamento reais tirados no Brasil e no Exterior, através de seus conhecimento, tem devolvido a beleza e a saúde, aliviando dores, frustrações e sofrimentos, aos que o procuram com avidez.

Cláudio Rebello, é um amazonense que se destaca lá fora, pela fertilidade do seu trabalho e do seu talento como médico de cirurgia plástica.

Linda amazonense que reside em Belém, Maria de Nazareth Baima Segadilha, completou 15 anos, tendo sido escolhida para ser «Rainha das Debutantes», no baile que a Assembléia Paraense realiza todos os anos.

CASA TEM-TEM LTDA.

NOVIDADES DE TODAS AS QUALIDADES

IMPORTADAS PELA ZONA FRANCA POR PREÇOS

SEM COMPETÊNCIA!

VISITE A

CASA TEM-TEM

E VEJA O BOM POR PREÇO BAIXO.

SEJA ECONÔMICO E COMPRE

— NA —

CASA TEM-TEM

RUA MARQUÊS DE SANTA CRUZ, 287

TELEFONE: 2-4315

MANAUS — AMAZONAS

Vivendo lucidamente descontraida, o alegre broto Margareth Figueiredo, posou para nossa objetiva.

Para tornar feliz o casamento é muito mais necessário o acôrdo dos caracteres que a harmonia dos engenhos.

* * *

O casamento deve ser uma escolha e não se pode escolher sem comparar.

* * *

Um casamento infeliz, raríssimo é que a culpa seja tôda do marido ou tôda da mulher.

* * *

O homem probo e honesto não deve mudar, embora para uma grande sorte ,os primeiros costumes.

Sérgio Nogueira, o valente atacante do Nacional, conhecido por Serginho.

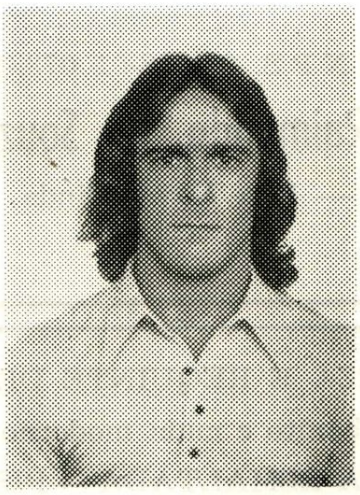

GUERINO, craque mineiro que tem uma folha brilhante no futebol brasileiro, já tendo atuado até no exterior.

Waleska Vitale e Yayá Coutinho, duas bonecas de personalidade marcante e charme, que enfeitam a nossa sociedade.

— ELETROCAR —

COMÉRCIO E REPRESENTAÇÕES LTDA.

Peças e acessórios para veículos e auto-motores:

WILLYS — FORD — CHEVROLET — VM

MOTORES: Material diversos —

Diesel — Gazolina

Rua Henrique Antony, 110 — End. Teleg. ELETROCAR

Manaus —— Amazonas

OFITEMAQ — Oficina Técnica de Máquinas

R. SOUZA

C. G. C. 04.368.106 — I N P S. 03-028-01.073/15 — Insc. Estadual 01015

Raimundo N. Souza

Caixa Postal, 291 — Rua Nova Olinda, 41 —Fone: 2-1710

Jardim Brasil - RAIZ Manaus - Amazonas

PARA MAIOR BELEZA E REQUINTE DE SUA CONSTRUÇÃO

Oferecemos o que há de mais bonito e mais moderno em AZULEJOS COLORIDOS e DECORADOS — CERAMICA ESMALTADA — PISOS VITRIFICADOS — TACOS — MÁRMORES e os mais notáveis CONJUNTOS DE LOUÇA para SALA DE BANHO.

PINTO & CIA. LTDA.

Rua Guilherme Moreira, 140

Manaus —— Amazonas

FERNANDO CÉSAR DA CÂMARA, EXPLANA A PADRONAGEM DE ESTILO DO TRADICIONAL HOTEL AMAZONAS

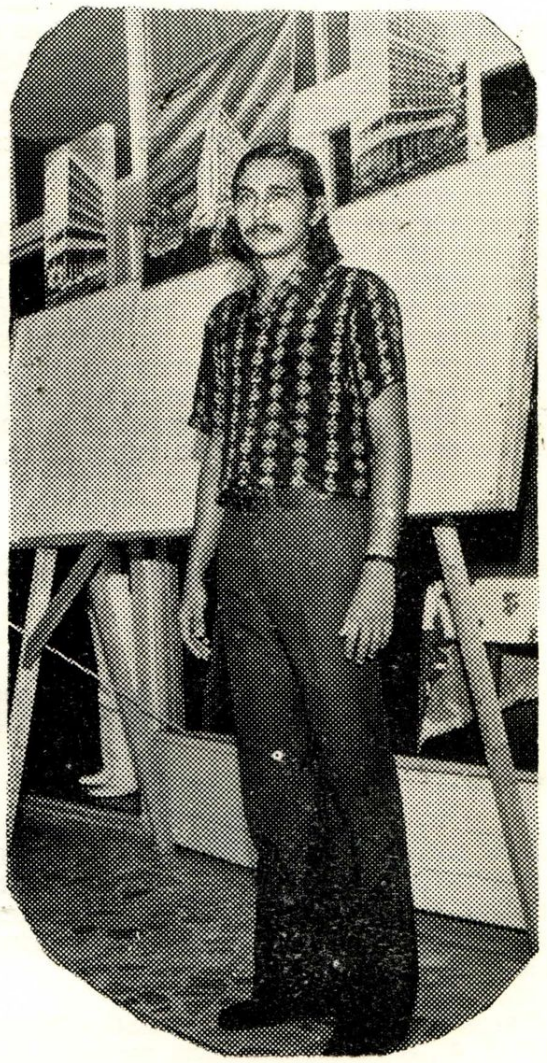

Dia 4 de setembro, em solenidade festiva, que contou com a presença do Governador JOÃO WALTER DE ANDRADE, foi notificado ao público, o financiamento dado pelo BEA, para a ampliação do HOTEL AMAZONAS, obra de alta visão dos industriais VASCO VASQUES e FERNANDO CÂMARA, homens que se destacam pela imaginação criadora e iniciativa de grande escala em nossa cidade.

Na ocasião, destacando o agradecimento desse conceituado grupo, usou da palavra, um dos seus sócios, que exerce as funções relevantes de Diretor da SELVATUR, o jovem FERNANDO CÉSAR DA SILVA CÂMARA, que enfronhado expressivamente no ambiente de trabalho e eficiência do grupo empresarial, onde todos se empenham com esforço e dedicação no planejamento cívico e patriótico de acendrado amor à terra, no seu progresso e desenvolvimento, assim se expressou :

Exmo. Sr. Governador do Estado, Eng.º João Walter de Andrade.

Exmo, Sr. Prefeito Municipal de Manaus, Economista Frank Abrahim Lima.

Exmos. Srs. Secretários de Estado e demais Autoridades presentes.

Diletos amigos, hóspedes e colaboradores do Hotel Amazonas.

Há nos semblantes de quantos participam desta memorável e, porque não proclamar, histórica reunião, a manifestação da ruidosa alegria que vai em nossos corações transbordantes de euforia e efusão, quando, há honrosa presença de Vossa Excelência e dos diletos amigos que conosco ccmungam neste acontecimento, damos a conhecer, publicamente, em nome da sua direção geral, o início das obras finais de ampliação do Hotel Amazonas, produto do idealismo e bravura de Adalberto Ferreira do Valle, seu fundador, aqui implantado há vinte anos passados como marco inicial do crepitante e avassalador progresso por que passa, agora, esta nossa querida e abençoada terra de Ajuricaba.

Adquirido à Prudência Capitalização em 1963, o Hotel Amazonas de hoje, pelos seus atuais dirigentes, tem procurado manter-se a altura do seu padrão como hotel que sempre foi, de classe internacional, onde se hospedam as maiores expressões do mundo econômico, político e social do país e as mais importantes figuras do cenário universal.

Com pouco mais de quarenta apartamentos, o hotel, por iniciativa dos seus proprietários, foi submetido então a sucessivas reformas, passando a possuir atualmente 90 apartamentos, incluidas neste número treze suites de luxo e duas suites presidenciais, equivalendo dizer que, em dez anos de administração, duplicou a sua capacidade de hospedagem, reequipando-o dos requisitos indispensáveis ao seu bom funcionamento, material e humano, resguardadas neste último particular, as dificuldades locais de aquisição de pessoal habilitado, por todos conhecidas.

Apesar disso, o hotel esforça-se e esmera-se no atendimento aos seus hóspedes, procurando apresentar-lhes um padrão de serviço compatível com o seu nome e categoria, grangeando por isso a simpatia e a preferência da sua tradicional clientela, que o tem para orgulho nosso como autêntica credencial, pelo fato de nele hospedar-se.

A data de hoje, portanto, reveste-se da mais alta significação para a comunidade amazonense e, em especial, para quantos mourejam nesta casa, porquanto, após duas décadas da sua inauguração, ocorrida nos idos de 1953, o Hotel Amazonas, acompanhando o surto de desenvolvimento da cidade, como precursor que também é desse progresso inicia nesta data, sob a responsabilidade da conceituada Construtora Adolpho Lindenberg, de São Paulo e sua equipe altamente especializada em constru-

ções de hotéis, a fase decisiva e definitiva da sua ampliação; para, finalmente, duplicar uma vez mais a sua capacidade atual de 90 para 210 apartamentos, incluindo piscina, buate e outros melhoramentos, cujos detalhes técnicos e de ordem geral, serão a seguir explanados pelo **engenheiro representante** da empresa construtora aqui presente, Dr. Délico Machado da Silva.

Financiada pelo Banco Nacional de Habitação, com o apoio incondicional do Banco do Estado do Amazonas, Agente Financeiro do BNH, onde pontifica à frente da sua dinâmica diretoria, a figura extraordinária do seu presidente, Dr. Ernani Melo, assessorado por u'a plêiade de competentes economistas, a ampliação do Hotel Amazonas que ora se inicia, contou acima de tudo, com a inestimável colaboração do Governo do Estado, cujo titular, Engenheiro João Walter de Andrade, nosso ilustre Governador, a exemplo do que vem fazendo com a restauração do maior monumento de arte e cultura do Estado, o Teatro Amazonas, símbolo de uma época fastigiosa da economia amazonense proveniente da extração da borracha, quiz, também prestigiando a iniciativa privada, preservar um outro patrimônio histórico da cidade, que é, incontestavelmente o nosso Hotel Amazonas, marco de uma nova era que se instalou no Amazonas objetivando incrementar na região o que representa nos dias atuais o sustentáculo da economia de grandes países do continente europeu, com excelentes perspectivas no Brasil, a fabulosa indústria do lazer — o Turismo.

A todos, o penhor da nossa gratidão.

Muito Obrigado.

Dra. GRIMAURIA TAVEIRA FALCÃO

Esteve entre nós, durante oito dias, a Dra. Grimauria Taveira Falcão, psicologa do BANORTE, onde exerce as relevantes funções de Chefe do Setor de Psicologia e Setor de Seleção e Orientação Profissional.

A Dra. Grimauria realizou, no Banco Nacional do Norte S. A., testes de eficiência profissional, de personalidade, aptidões especifícas, entre os funcionários, num trabalho meticuloso e de verdadeira orientação bancária que o BANORTE promove em todas as suas agências espalhadas pelo Brasil. Esse trabalho é mais um serviço de pesquisa funcional e aferição de méritos no quadro de todos, desde o gerente ao servente, os funcionários que formam a rede bancária do tradicional Banco nordestino.

Possuindo uma folha de serviço brilhante, a Dra. Grimauria Falcão, que atua durante 12 anos nessas relevantes funções, efetuou um trabalho proveitoso e de grande valia para o norteamento do BANORTE, de vez que além de simpática, a Dra. Grimauria possue um cabedal cultural e profissional de alto gabarito.

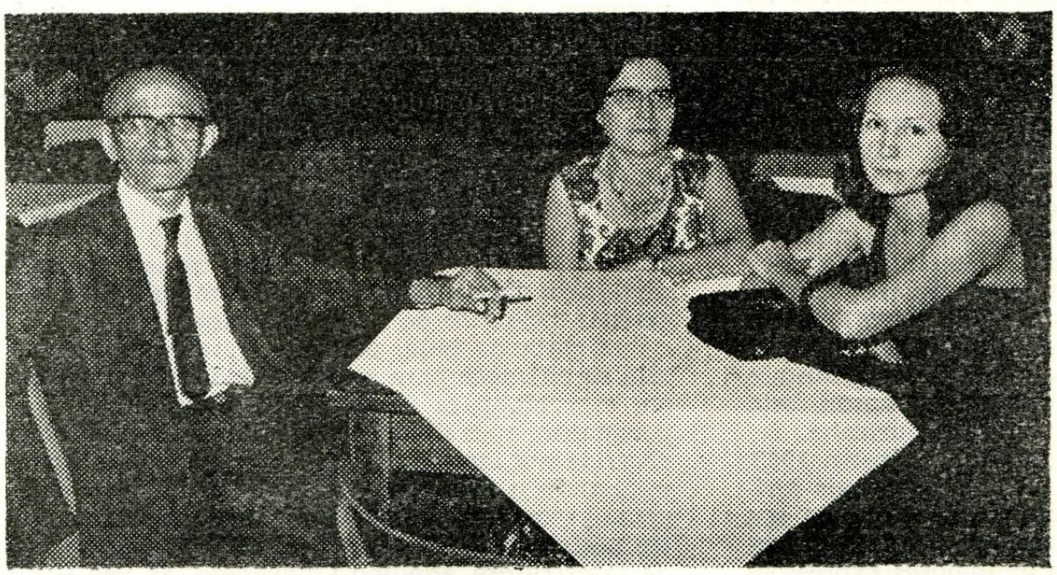

Casal Agenor (Fausta) Ferreira Salazar e a boneca Elza Rocha Massulo.

Recebemos e Agradecemos

Do representante da revista «Visão», sr. Waldemar Lima de Oliveira, receebmos o n.º 9 referente a julho, ao qual agradecemos.

Da Guanabara recebemos convite para o enlace de Vera Lúcia e Afrânio, filhos das famílias Souza Leão e Leonardo Pereira, acontecido no dia 11 de agosto passado, na Igreja de Santa Mônica, às 18 horas, onde os nubentes receberam cumprimentos dos amigos.

A tradicional Escola Musical «Ana Carolina», dirigida pelas professoras Alina Ferreira e Maria Izabel Desterro da Silva, completou 39 anos de fundação oferecendo uma tarde musical no auditório do Grupo Escolar Princeza Izabel, às 16,30 horas, do dia 31 de julho passado, sendo muito concorrido, pelos amantes da divina música.

Marilita Pozzoli, enviando o belíssimo livro de poemas «Enquanto Espero as Rosas», com uma carta toda carinho e amizade.

De Roberto Carreira, recebemos dois números da revista «Importante», editada em São Paulo. Agradecemos sinceramente ao jovem artista, colaborador da referida revista.

Riama Clube, convidando para sua bonita e já tradicional festa junina, acontecida no Acapulco Clube, onde pontilhou a gentileza e distinção da Diretoria do estimado clube.

Da querida amiga, Lely Mota, recebemos bonito cartão, marcando os 15 anos da linda e meiga boneca Adna Maria, acontecido no dia 15 de julho, mas comemorado no dia 28, por ter o simpático broto viajado para o exterior.

O dia 4 de agosto passado, marcou a data do enlace matrimonial dos jovens Ana Regina e Ramayana, levando a efeito na Catedral Metropolitana, às 18,30 horas.

A noiva é filha do casal sr. e sra. Manuel P. Lima e o noivo, do casal, sr. e sra. Flávio Marcus M. da Rocha, que ofereceram um fino coquetel aos presentes.

Em grande classe, as senhoras Maria Souza, ladeada pela nora Dirce Souza e Maria Ermelinda Medeiros.

Serraria São Jorge Sociedade Anonima

Com Equipamento Automático Revolucionário

A SERRARIA SÃO JORGE S. A., adestrando nas envergaduras das empreitadas naturais do critério econômico, inaugurou moderna maquinária, numa visão objetiva da nova mentalidade empresarial, que vem oferecendo novos rumos de progresso à indústria madeireira da terra baré.

Acreditando no desenvolvimento da nossa região, através das exportações de suas potencialidades, entre as quais destacamos a madeira, a SERRARIA SÃO JORGE S.A., expande sua capacidade produtora, com máquina em sistema pneumático (automático), permitindo uma alta produtividade, que favorece um melhor salário ao empregado.

As novas máquinas foram montadas em sistema elevado para facilitar a limpesa dos detritos e da serragem com métodos racionais e eficientes, num atestado de tino administrativo e técnica de trabalho proveitoso.

Com essa clarinada de encontro ao progresso e ao desenvolvimento, está demonstrado os propósitos humanos, para a valorização do trabalho, numa nova mentalidade administrativa cheia de ênfase e mérito, que orgulhece o solo amazonense com a imensa capacidade de produção que a nova aparelhagem oferece, pois a SERRARIA SÃO JORGE S. A., corta 2.200 metros de madeira por mês, equivalendo uma valiosa contribuição para a nossa economia.

As máquinas vieram de Ponta Grossa, no Paraná, da Metalúrgica Schiffer S. A., com uma parte financiada pelo FINAME, através do Grupo Financeiro Ipiranga e a outra parte, dos recursos próprios da SERRARIA SÃO JORGE S. A., que assim fazendo, conseguiu implantar em Manaus a primeira serraria automática, comandada na serragem dos toros apenas por um operário, através de um painél que faz a movimentação ,corte e a serragem dos mesmos.

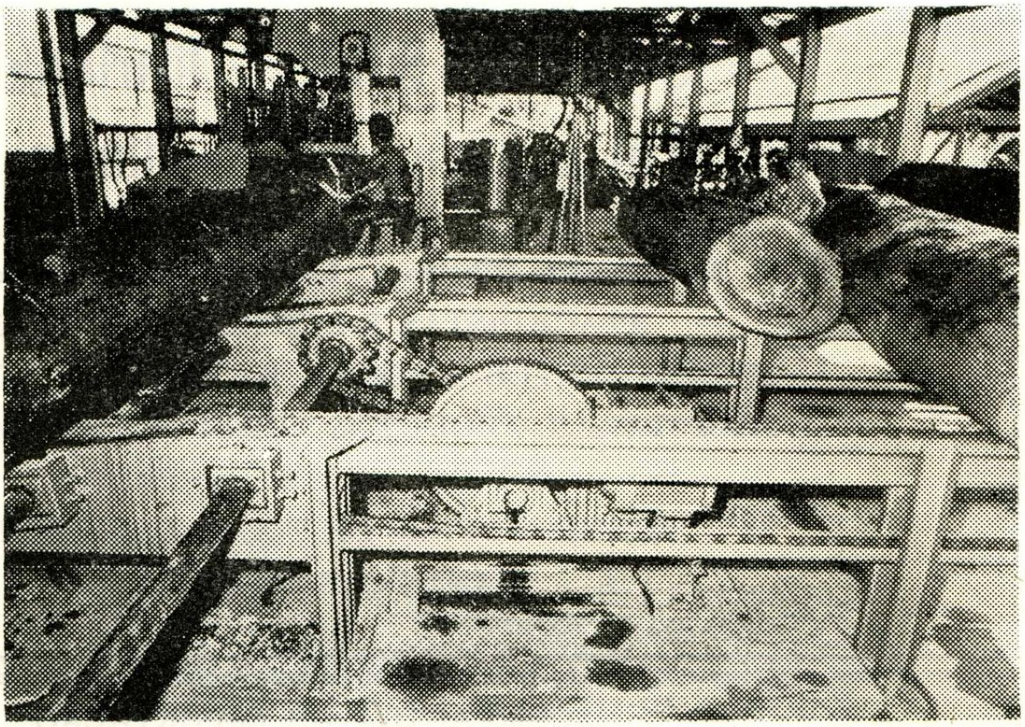

Dirigindo a SERRARIA SÃO JORGE S.A., nas funções de Diretor Presidente, está o jovem Dr. AUTON FURTADO JÚNIOR, cujo espírito se afina, ao trabalho e no empolgamento de verdadeiro idealismo, se associando com desprendimento, no deseja de progresso e amor à terra. Com o novo sistema de produção, o Presidente da emprêsa madeireira, terá uma ascensão brilhante no desempenho de suas funções, de vez que, com inteligência e capacidade de ação, conseguirá um record de trabalho que será o estímulo para melhor aproveitamento de suas atividades de empresário e industrial credenciado no elevado plano de capacidade e honradez.

Com a nova aparelhagem que adquiriu, a SERRARIA SÃO JORGE S.A. oferece uma

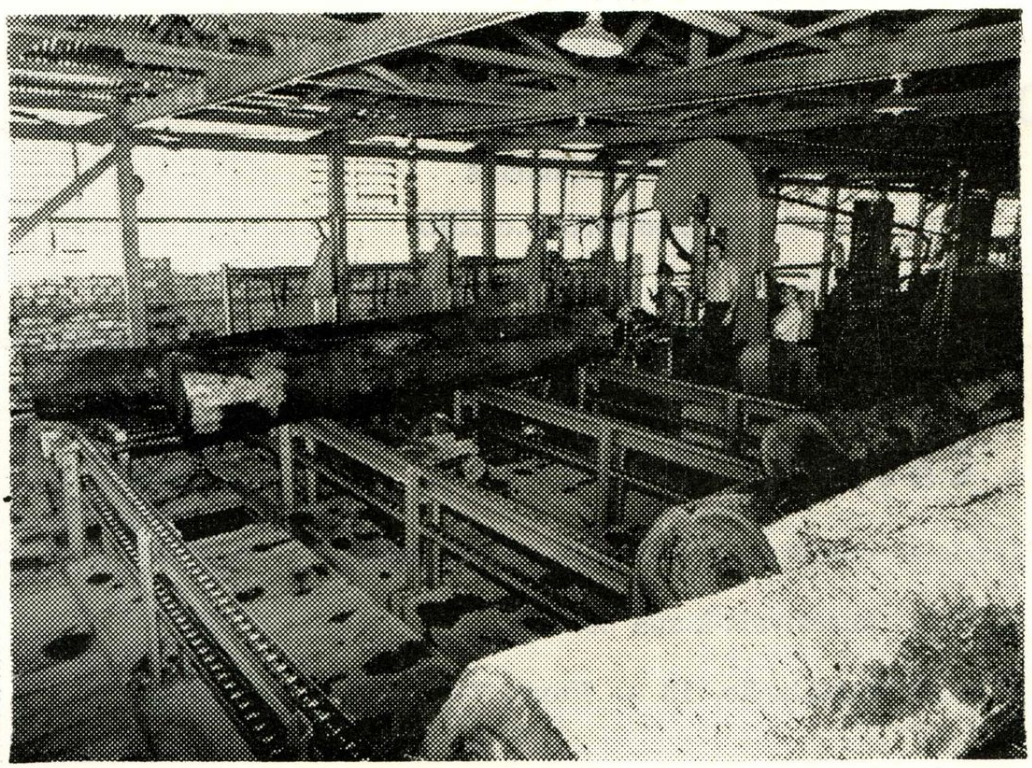

UNIVERSAL, Distribuidora Farmaceutica e Hospitalar Ltda.

Av. Eduardo Ribeiro n.º 140 — Fones: 2-1010 e 2-4428

ATACADISTAS E DISTRIBUIDORES DE :
MEDICAMENTOS, DROGAS, MATERIAL CIRÚRGICO E HOSPITALAR, PRODUTOS QUÍMICOS PARA ANÁLISES E PARA FINS INDUSTRIAIS
FORNECEDORES DE TODOS OS HOSPITAIS E CLÍNICAS DE MANAUS

COMPANHIA DE IMPORTAÇÃO E EXPORTAÇÃO S/A.

C. I. E. X.

Caixa Postal, 105
GUILHERME MOREIRA, 162-A
Fones: 2-3235 e 2-3236
Manaus — Amazonas

NÃO COMPRE

Seus medicamentos antes de verificar os prêços da

DROGARIA DOM BOSCO

Medicamentos e Perfumarias

Rua Marechal Deodoro n.o 280

Ao lado da Polícia Civil Fone: 2-2040

CASA 22 PAULISTA

Para suas compras, procure os preços mais acessíveis à sua bolsa.

Rua da Instalação, 13 — Fone: 2-2461

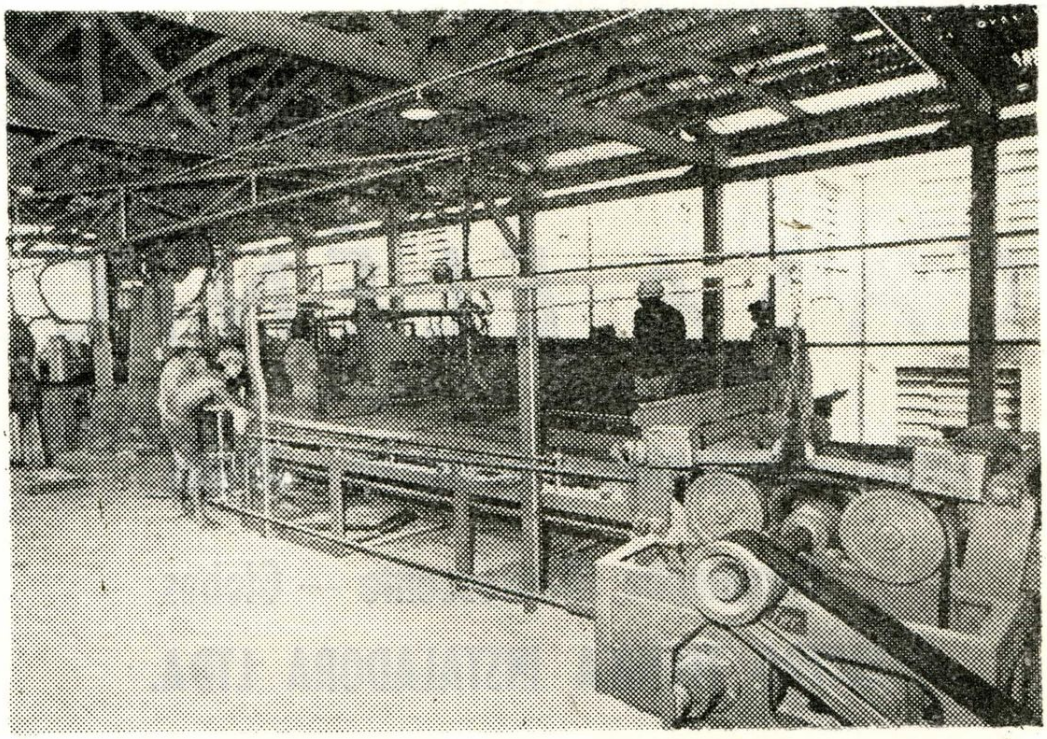

dinâmica industrial de grande destaque na renovação econômica que atravessa a nossa capital, que aos poucos, vem se constituindo em verdadeiro centro técnico industrializado, procurando se ombrear aos grandes centros brasileiros.

Concluindo nossa reportagem sobre as novas e automáticas máquinas que a SERRARIA SÃO JORGE S.A., possui, parabenizamos à direção maior que, com erudição e coragem, demonstra uma nova e moderna mentalidade que, na sua revolução de sistema aumentou consideràvelmente a produtividade, de que o Amazonas estava precisando, para um maior progresso e melhor desenvolvimento, num ritmo de Brasil Grande e de um Amazonas econômicamente liberto.

Este é o atual Parque Industrial da SERRARIA SÃO JORGE S. A., comandado pelo Dr. Auton Furtado Júnior, identificado em nossa cidade, por atos e ações corretas que o tornam um homem estimado e admirado, nos meios industriais, comerciais e sociais de nossa terra.

Casal, sr. Manoel Moreira de Araújo, que ocupa com brilho, as relevantes funções de Secretário Geral da CEM, sua esposa Sra. Déa Bringel de Araújo, e a mimosa boneca Déa

MATERIAIS ELÉTRICOS EM GERAL!...

Procure a especialista do ramo

CASA ELÊNICA

Lustres — Plafoniers — Arandelas — Globos

Iluminação Fluorescente — Globos

ELETRO TÉCNICA INSTALADORA LTDA.

Rua Guilherme Moreira, 351 — Fone, 2-2528

Sapataria Moderna

— FUNDADA EM 1930 —

— VIÚVA NICOULAU MONTEMURRO —

Os anos de existência indicam a tradição no comercio do Amazonas. A Sapataria Moderna mantém em Manaus a mais completa e estilizada loja de calçados do norte do Brasil.

A renovação permanente de seu estoque oferece a você as mais modernas criações da indústria calçadista, nos variados estilos, na perfeição do talhe, na garantia da qualidade: desde o calçado social, de fama internacional, ao útil e prático sapato esporte.

Um calçado perfeito será a sua nota de requinte: aliados ao seu bom-gôsto, elegância e simplicidade no calçar, você encontrará um verdadeiro sortimento de calçados na SUA Sapataria Moderna, a maior e mais completa casa no gênero.

Manaus — Rua da Instalação, 108 — Amazonas

Fone: — 2-2462

— Fernandinho Completou Um Ano —

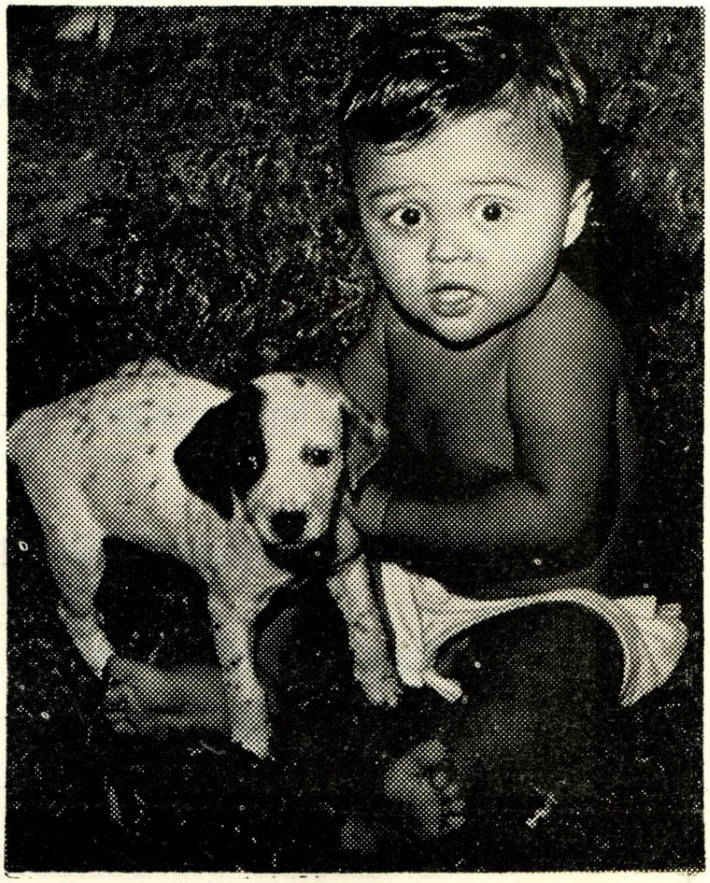

Fernando Matos de Scuza Neto, no dia 23 de agosto comemorou festivamente o seu 1.º aninho, ocasião em que seus pais, casal sr. e sra. Geraldo e Nelly de Souza, receberam amigos, na belíssima mansão residencial dos avós, de Fernandinho, destacado industrial Fernando Matcs de Souza e Maria de Nazareth Pio de Souza. Os pais e avós paterno, distribuiram hospitalidade com requinte e classe, assessorados pelos avós maternos, casal sr. e sra. Nelson e Marta Falcão.

Recepção bonita, alegre e perfeita em todos os momentos, onde os convidados bateram gostosos papos, desfrutando os grandes momentos de alegria que às famílias MATOS DE SOUZA e FALCÃO ofereceram um ambiente fidalgo.

FERNANDINHO estava deslumbrado e excedeu-se a si mesmo nesse dia, com traquinagens e travessuras. Nas fotos, com seus carinhosos pais, Geraldo e Nelly. O Fernando Neto é e será sempre um menino feliz, pois é o primeiro filho, o primeiro neto, o primeiro sobrinho das duas famílias.

CONTERRA

— CONSTRUÇÕES E TERRAPLENAGEM LTDA. —

Direção: Engenheiro Dr. ANTONIO JOSÉ MAGNO

Emprêsa Amazonense à Serviço do Amazonas!

ABERTURA DA ESTRADA PEDRO TEIXEIRA, JUNTO
AO ESTÁDIO VIVALDO LIMA
ABERTURA ATÉ AO V-8 DA RUA PARAÍBA
VENCEDORA DA CONCORRÊNCIA DO DEPARTAMENTO
RODOVIÁRIO MUNICIPAL, PARA PREPARAÇÃO
DE DIVERSAS RUAS
ABERTURA DA ESTRADA DO CONTORNO
ABERTURA DA COMPENSA

——— :: ———

MATERIAL APROPRIADO PARA SERVIÇOS QUALIFICADOS, TENDO
ADQUIRIDO MAIS 10 MÁQUINAS P A R A TERRAPLENAGEM, DA
ALLIS CHALMERS E CAÇAMBAS INGLÊSAS DA G. M.

CONTERRA

Terraplenagem — Pavimentação — Construções Civis

Enderêço: RODOVIA TORQUATO TAPAJÓS, 4754 — Flôres
MANAUS — AMAZONAS

Acima aparecem o Sr. JOSEF KRYSS, presidente mundial do GRUPO EVADIN, o Sr. MANOEL MORENO, gerente local da TREIS DIAMANTES — distribuidora exclusiva, e os diretores da OANA PUBLICIDADE Srs. EDMAR COSTA e JACOB LUIZ DE FIGUEIREDO, após a assinatura do contrato publicitário para 1974.

O Sr. JOSEF KRYSS é o Presidente mundial do GRUPO EVADIN, representantes exclusivos para o Brasil da MITSUBISHI (televisores, rádios e gravadores), RICOH (relógios automáticos), AIKO (aparelhos de som), MONTBLANC (canetas esferográficas). Vindo de São Paulo, onde está situada a sede internacional da EVADIN, chegou à Manaus para verificar o andamento da indústria EVADIN em nossa capital, e assinar o contrato publicitário com a OANA PUBLICIDADE já para o ano de 1974. Super atarefado como grande empresário-industrial que é, daqui seguiu para o Japão onde deverá assinar contratos com a diretoria maior da MITSUBISHI, objetivando o Know-How japonês.

Bastante elogiados pela presidência, o Sr. MANOEL MORENO e LIZARDO RODRIGUES (sub-gerente local), pela dinâmica direção empregada nos destinos de TREIS DIAMANTES LTDA., que é a distribuidora exclusiva dos produtos EVADIN, MITSUBISHI, RICOH, AIKO e MONTBLANC. Os senhores EDMAR COSTA e JACOB LUIZ DE FIGUEIREDO, ficaram radiantes com a assinatura dêste contrato, em virtude da confiança depositada por tão gigantesco cliente. Desta forma o potencial e faturamento da OANA PUBLICIDADE deverão destacá-la no norte do país. Com isto tudo, Manaus está de parabéns, firmando-se no sentido de ser a sentinela avançada do progresso no Brasil.

O Sr. JOSEF KRYSS, é um homem de personalidade inconfundível, com visão fecunda, merecendo o respeito e a admiração de quantos com ele mantêem conversação, visto pertencer a uma linha de homens de negócios de alto gabarito.

ESCRITÓRIO TÉCNICO
DE CONTABILIDADE

INDUSTRIAL — MERCANTIL — AGRICOLA
Escrituração e Serviços Técnicos Contábeis
Contrátos Distratos — Registros de Firmas — Legislação Fiscal
Av. 7 de Setembro, 852 — 1.º andar, altos — Fone: 2-5722

DROGARIA NOSSA SENHORA DE NAZARÉ

A LÍDER

porque tudo tem, pelos menores preços
Av. Sete de Setembro, 709 — Fone: 2-5757

VINAGRE VIRROSAS

FERMENTAÇÃO ESPECIAL DE MEL DE CANA
O MAIS SABOROSO O MAIS ECONÔMICO
MAIOR PALADAR COM MÍNIMA QUANTIDADE

FÁBRICA VIRROSAS LTDA.

Rua Marcílio Dias, 156
Telef: 2-0531

À VENDA EM TÔDAS AS MERCEARIAS E SUPERMERCADOS

CASA MONTEMURRO & CIA.

— DE —
WEUTON MONTEMURRO

Vende Couros em geral — Verniz — Sola —
Raspa — Carneiro e completo sortimento de
material para forrar cintos de senhoras

Rua Lobo d'Almada, 87 — Fone: 2-0679

MANAUS AMAZONAS

As Beneméritas do Amazonas

Veio à Assembléia Legislativa, no dia 24 de agosto passado, prestar significativa e real homenagem à uma corbelha de mulheres valorosas, dinâmicas e eficientes, num preito justo e merecido, onde se destacam as personalidades das senhoras :

Irmã **ANA FIDELES GUIMARÃES**, detentora de excepcional bondade, é um baluarte de trabalho, dirigindo com senso admirável e coração extremamente bondoso, a direção interna da Beneficente Portuguesa, onde desempenha sua função com padrão admirável, amalgamada sòlidamente através de anos de labuta.

Jornalista **MARIA DE LOURDES ARCHER PINTO**, nossa prezadíssima colega e amiga, que na soberba experiência em que se encontra, se projeta pelos méritos de uma figura exponencial, toda coração e simpatia.

Senhora **RAIMUNDA ENEIDA NASCIMENTO BACURY**, Delegada Regional do Ministério do Trabalho, onde se destaca pelo trabalho e inteligência, com acendrado espírito de companheirismo e justiça, merecendo acatamento e respeito.

Educadora **MARIA DE LOURDES DIAS DA SILVA**, verdadeiro baluarte da educação no Amazonas, onde se conduz com conceito e alto nível, nas funções de secretária do Colégio Brasileiro, do qual foi fundadora, sendo uma lutadora incansável.

Senhora **CECÍLIA MARGARIDA SANTOS DE OLIVEIRA**, ex-Delegada da Receita Federal, onde se prontificou a defender as causas justas, com maneiras sóbrias, realizando louváveis trabalhos, merecendo por sua atitude correta, um carinho especial do povo amazonense que com justiça, reconhece seu valor inestimável, sua compreensão humana, suas qualidades intrinsecas.

Diretora de TV, **SADIE HAUACHE**, que enfrentando árduas lutas e vencendo entraves, corajosamente colocou no ar, a pioneira TV Ajuricaba.

São seis figuras distintas que receberam o credenciado título de «CIDADÃ BENEMÉRITA DO AMAZONAS», ofertado pela Assembléia Legislativa, numa prova de elevado espírito de solidariedade e reconhecimento do valor humano da mulher emancipada, que luta bravamente ao lado do homem, conseguindo vitórias e triunfos.

A autora do projeto, foi a Deputada Léa Alencar Antony, que assim, prestou uma homenagem à mulher que pontificando no seio da sociedade amazonense, conseguiu vencer com galhardia à luta do dia a dia.

Nossa homenagem sincera !

Imobiliára Cavalcanti Limitada

RUA HENRIQUE MARTINS, 185 — SALAS, 105 e 106 — FONE : 2-0651

BAÚ TOTAL
O ENXOVAL QUE
CASA COM VOCÊ
63 PEÇAS FINISSIMAS, DA COLCHA DE CAMA
AO GUARDANAPO. UM ENXOVAL COMPLETO
EM 36 MESES
SEM ENTRADA NA
Ciar

Casal Dr. Moura Tapajós e sua simpática esposa Sra. Yacy Tapajós

A boneca Maria de Lourdes Baird é uma intransigente defensora da beleza serena e loura.

★ Ao lavar toalhas de renda, tenha sempre o cuidado de não torcê-las mas sim comprimi-las entre as mãos até que se escorra a água. Dêste modo não sofrerão o menor dano.

★ Quando há necessidade de aquecer ràpidamente um aposento, para melhorar as condições ambientes de um enfermo, é aconselhável queimar um pouco de álcool em uma bacia.

★ A culpa de ninguém gostar de emprestar livros baseia-se na falta de atenção dos que os solicitam, que geralmente não se julgam obrigados a devolvê-los dentro de um prazo razoável.

LUMINOSOS
PROPAGANDAS A LUZ COMERCIO

IRMÃOS NASCIMENTO

PLACAS LUMINOSAS

TETOS E MARQUIZES

ESCRITÓRIO E FÁBRICA:

AV. RIO MAR, 53 — BECO DO MACEDO — FONE: 2-4808

MANAUS AMAZONAS

Entre a juventude alegre e descontraída que desfila em nosso «High Society», registramos a presença de dois brotos que, vivendo a época atual, pensam de diferente maneira. São elas, VÂNIA RAMOS, aluna da 2.ª Série Pedagógica, do Instituto de Educação do Amazonas e MÁRCIA SILVEIRA, já diplomada pelo Colégio Santa Dorotéia e funcionária dos Correios.
Fala primeiramente VÂNIA e em seguida, MÁRCIA, abordando o mesmo assunto, dando respostas a três perguntas feitas por nós.

O que pensa da moda?

Olha! hoje em dia a pessoa faz a sua própria moda, mesmo assim eu penso. Todo mundo deveria andar com menos roupa possível.

Você acha que a juventude deve respeitar e acatar as ordens dos pais?

Não, ambos os sexos tem a sua independência, é muita caretice respeitar ordem dos «velhos» sacou?

O que acha do papel da mulher na época atual?

Um grande papel desde que ela seja inteligente e saiba enfrentar a vida no trabalho como fonte de criatividade e não como sacrifício.

O que pensa da moda?

Hoje em dia a moda, é uma coisa muito vaga e totalmente passageira.
Atualmente não temos uma moda definida, porque tudo é válido, mas aprecio demais uma pessoa bem vestida e que têm personalidade para usar roupas super-extravagantes.

Você acha que a juventude deve respeitar e acatar as ordens dos pais?

Nem sempre um jovem precisa receber «ordem» e sim um gesto de amor e compreensão, e é isto que atualmente vem criando o célebre problema entre pais e filhos. Antigamente era muito comum os filhos aceitarem as ordens dos pais, hoje queremos uma maior liberdade com êles, aceitá-

los como amigos. Mas lógico que uma palavra amiga da parte dêles devemos levar em consideração.

O que acha do papel da mulher na época atual?

A mulher vem lutando atualmente, pela sua emancipação, até certo ponto eu sou a favor, porque acho que a mulher não é inferior ao homem, em hipótese nenhuma. Mas concordo que sejamos o sexo frágil. Lògicamente gostamos de ser amada e amparada e isto devemos encontrar no sexo oposto.

Casal industrial Dr. Edgar (Lourdete) Magalhães

Três damas em nossa objetiva, Senhoras Leonor Pinheiro, Cinira Trigueiro e Delta Ramalho.

Casal Clovis (Terezinha) Valle e a simpatia de Irene Vasques.

— Um Pouco de Recreio —

Quintino Cunha, além do maravilhoso soneto «Encontro das Águas», deixou uma bagagem literária imensa e dentre tantas, escolhemos três quadras para enfeitar nossa revista, cuja palavra fluente causticava como fogo, a PREPOTÊNCIA e a ADULAÇÃO.

Do abuso do poder vindo da essência,
da força bruta e mais pelo interesse,
a adulação matreira fortalece,
o ofensivo vigor da prepotência.

Entretanto uma antitese ressalta,
desse conceito que o bom senso exprime:
a prepotência exalta quando oprime,
e a adulação deprime quando exalta.

Prevendo a queda de um «beócio» que galgou o poder à força bruta. Quintino profetisou a sua queda nesta quadra:

Quem se eleva por ventura,
dizendo aos outros «arreda» !
fica com noção da altura,
mas perde a noção da queda...

——::——

NAO ESTRAGUE Seu Dia...

Lembre-se que o seu mau humor não modificará a vida.
A sua dor não impedirá que o sol brilhe amanhã sobre os bons e os maus.
A sua tristeza não iluminará os caminhos. O seu desânimo não edificará ninguém.
A sua irritação não solucionará problema algum.
Os seus desapontamentos não fazem o trabalho que só o tempo conseguirá realizar.
As suas lágrimas não substituem o suor que você deve verter em benefício da própria felicidade.
As suas reclamações, ainda que efetivas, jamais farão nos outros uma só grama de simpatia por você !

E ASSIM, NÃO ESTRAGUE SEU DIA !

Aprenda com a sabedoria divina a desculpar infinitamente, construindo e reconstruindo, sempre para o infinito bem !

NA POLÍCIA

— Vim aqui para retirar a queixa que fiz ontem de que me tinham roubado as jóias. Já as encontrei numa gaveta.

— É pena, minha senhora. Agora é tarde. Já prendemos o ladrão.

——::——

O amor tudo resolve. Só êle contenta e dá a perpétua alegria.

* * *

Só o amor pode conduzir os homens.

* * *

Não se ama, nem se deixa de amar, quando se quer.

——::——

NO DENTISTA

— Doutor, o senhor me arrancou três dentes e eu só tinha um estragado !

— Eu sei. Mas é que eu apliquei anestesia demais e para não perdê-la...

★ Para retirar manchas de tinta dos tapetes banhe abundantemente a parte manchada com álcool a 90º. Depois absorva-o com retalhos até que não haja vestígios de tinta.

* * *

A mulher mal casada não pode ter paz ,senão portando-se irrepreensivelmente.

——::——

Estamos no México. O pai e o filho estão sentados na cozinha da chácara. De repente, sem se mexer, o pai diz ao filho:

— Pedrito, vá lá fora ver se está chovendo.

Em lugar de levantar-se, Pedrito responde:

— É melhor chamar o cachorro: se estiver chovendo, êle estará molhado.

Casais Dilson (Raimunda) Silva e Dr. Ernani (Dalva) Câmara, em sociedade.

WILSON DE PAULA E SA'

Incentiva o Progresso de Novo Aripuanã

É para nós, motivo de maior satisfação, quando temos a oportunidade de apresentar ao leitor, o trabalho e administração certa de qualquer cidadão escolhido para posto de comando. Assim sendo, mais uma vez focalizamos em nossas páginas, a personalidade administrativa do prefeito WILSON DE PAULA E SÁ, à frente da Prefeitura do município de Novo Aripuanã onde vem se conduzindo como vanguerdeiro eficiente, que não esquece os menores detalhes para o progresso desse pedaço de solo amazonense.

O trabalho que realiza, é consciente de um dinamismo de ação e vontade indômita de servir a terra, como verdadeiro político de fibra.

Facilitou doando terreno próprio, para que a Televisão Amazonas, estenda seus programas até ao município de Novo Aripuanã, para deleite de uma população ordeira; também fez doação de um terreno, para o Correio e Telegrafo, com o escôpo de facilitar o serviço postal. Deu apoio total a COSAMA, na pessoa de seu eminente chefe, Dr. Waldir Britto, que tudo fará para em dezembro, oferecer um serviço de ÁGUA, melhor e com maior potência, destacando dessa maneira, o govêrno do coronel João Walter de Andrade, que em arejados empreendimentos, vem abrindo clareira de proprogresso no interior, em benefício da população amazonense, num trabalho arejado, numa democracia de bem servir.

O Prefeito WILSON DE PAULA E SÁ, em condições mínimas e precárias, já realizou serviços em grande escala, dentre os quais citamos: Terraplenagem de 800 metros de asfalto; Recuperação das máquinas, motores e carros, que estavam em estado lastimável de abandono; Desmatamento geral da cidade, para torná-la ampla, e bonita, pois Novo Aripuanã, estava vivendo dentro de um verdadeiro matagal e agora foi ligada com excelente trabalho de limpeza, ao bairro de N. S. da Conceição e bairro do Trabalhador.

Dissemos recursos mínimos e precários, porque o município de Novo Aripuanã, ao ser entregue ao seu atual Prefeito, estava arrazado, pela falta de responsabilidade de seu antecessor que, com má administração, fez ficar retida a verba do Fundo Rodoviário, vivendo atualmente Novo Aripuanã, do I. C. M., Fundo de Participação e da renda tributária do município que é relativamente pequena.

Numa administração correta, humana, que visa o crescente progresso do município, Novo Aripuanã, na batuta de WILSON DE PAULA E SÁ, vem vivendo num ambiente de ordem, calma, onde o cidadão conta com uma assistência médica, inclusive em Manaus, das melhores.

O panorama do município de Novo Aripuanã, é de patriotismo e devotamento, sen-

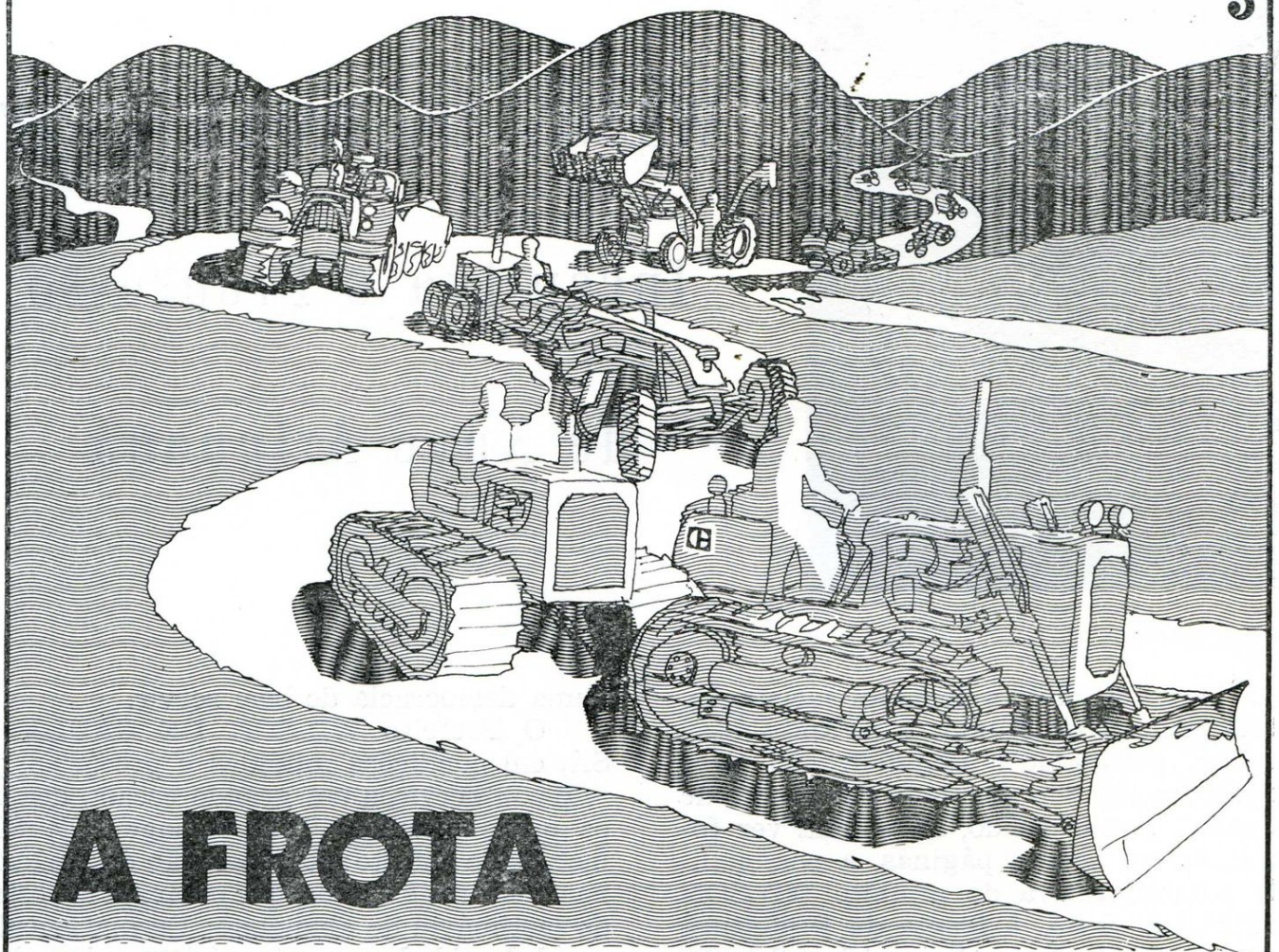

A FROTA DO DESCOBRIMENTO.

Elas são como as naves de Cabral:
Pioneiras, desbravadoras
do desconhecido.
Aquelas por mares. Estas por
colinas, planícies, muitos rios
e muita selva.
São as máquinas que passam,
guiadas pelo homem.
E abrem as estradas resultando novas
descobertas, em lugares
nunca dantes pisados pelo homem.
Caminhos da integração.
E por onde passam esses caminhos, deixam
atraz de sí aglomerados
de audaciosos pioneiros. Que
trabalham, povoam o vazio,
e semeam o progresso.
As máquinas passam.
Desenvolvendo, unificando.
Descobrindo um Brasil novo, ainda
inexplorado e desconhecido.
A CITREQ se faz presente nas novas
descobertas.
Está na Transamazônica, na
Manaus—Porto-Velho, Manaus—Caracaraí
e Perimetral Norte.
Através do fornecimento exclusivo
de equipamentos CATERPILLAR.
Máquinas fortes, bem próprias para
esse novo descobrimento
do Brasil.

citreq

COMPANHIA IMPORTADORA DE TRATORES E EQUIPAMENTOS

Rua Silva Ramos, 368
Fones: 2-3912 e 2-6913

do mesmo delegado real e valoroso da Revolução, onde é acatada com respeito, a orientação do Governador, Cel. João Walter de Andrade.

O Prefeito WILSON DE PAULA E SÁ é um impetuoso e enérgico soldado da ARENA, partido que ajudou a fundar e onde se destaca pelo dom oratório. Exercendo diversos cargos políticos, foi Deputado Estadual dos mais brilhantes, e quando na Assembléia, fez saudações de significado brilho, as personalidades do ilustre amazônida criador memorável da nossa Zona Franca, Deputado Francisco Pereira da Silva, ao pai da Juta Ryota Oyama, e outras destacadas figuras do cenário brasileiro. Com lidimo corretismo, exerceu as funções de primeiro Secretário e Presidente substituto, ainda na Assembléia Legislativa, se mostrando um político cheio do elmo de sinceridade, uma larga visão administrativa.

Mas, antes de terminar com a presente reportagem, queremos ainda ressaltar o esplêndido serviço de FONIA que realiza, quando o município do Novo Aripuanã, terá ligação direta com sua representação em Manaus, que está a cargo do distinto amigo Renier Omena, que se destaca pela presteza das soluções que vem oferecendo aos problemas do município, merecendo a confiança absoluta do Prefeito; o trabalho de renovação da Biblioteca, para a qual o Prefeito adquiriu Cr$ 60.000,00 de livros; e finalmente a remodelação da Prefeitura, a primeira no Amazonas, a ser de azulejo, num estilo modernizado com cerâmica vetrificada, que marcará em definitivo, o soberbo trabalho do jovem WILSON DE PAULA E SÁ.

Falar do Município de Novo Aripuanã e no seu Prefeito, nos é salutar também, destacar os beneméritos construtores dos sólidos alicerces sobre os quais hoje está assegurado o progresso e o desenvolvimento do município que são os seus representantes na Câmara dos Vereadores, onde se sobressaem os nomes dos senhores:

Amaro dos Santos Sodré — Presidente.

Antenor dos Nascimento Brazão — Vice-Presidente.

Newton Brasil Aroucha — Líder do Prefeito

Antonio de Menezes Corrêa — Representante dos jovens e dos estudantes.

Manuel Andrade dos Santos

Edemil Buzaglo.

Geramilton de Menezes Weckner — Vice-Prefeito e funcionário aposentado do Estado.

Contando com o Prefeito WILSON DE PAULA E SÁ, são oito os homens que com senso e esforço, vêm fazendo o nivelamento progressivo do município de Novo Aripuanã, um caminho consciente que vale o bem estar no futuro, desse valoroso pedaço do Amazonas.

Flagrante do enlace matrimonial dos jovens José Ribamar de Araújo, com a mimosa boneca Nilza Jatahy Cândido, acontecido no dia 30 de junho passado, às 18,30 hs., na Catedral Metropolitana.

LENDO o livro de Regina Coeli Araújo Carvalho, senti ressoar em mim, um eco de saudade memorável, daqueles tempos, quando conheci de perto a sensibilidade artística e delicada da dedicada contista.

...«E O TEMPO NÃO LEVOU...» nem apaga, as cousas boas e suaves que a vida nos oferta, num ritmo sintonizado com o passar dos anos. No livro, vislumbrei nitidamente, o reflexo do espírito elevado e os traços inconfundíveis da personalidade de Regina, que tudo envolve num halo de meiguice e compreensão.

Que mais poderei dizer para esta amiga que soube inspirar uma estima, que nem os os anos destruiu? Que continue feliz a inspirar e espargir dádivas de amor e sabedoria; que continue criando e dando luz, com a irradiação de seu talento; que continue ofertando afeto aos que gozam de sua emotividade verdadeiramente humana.

Esta é a mensagem que faço para Regina Coeli Araújo de Carvalho, na euforia plena de sentir a parte humana de ...«E o Tempo Não Levou...» e aplaudir a idéia, agradecendo com estima sincera, a oferta que nos fez, enviando para esta amiga o seu livro, que é uma beleza de expressão, de vida, calor e coração.

O jovem comerciante Jorge Vasques destacada figura da Selvatur e a boneca Socorro Fernandes.

Casal simpático e amigo em destaque, Tito e Flora Grangeiro

Clube dos Diretores Lojistas de Manaus

O CLUBE DOS LOJISTAS, em nossa cidade, é uma realidade proveitosa que contribui para a integração e segurança do crédito comercial. Com o objetivo de informar, nasceu para orientar e estimular o comerciante na concretização de um melhor crediário.

Como dirigentes, nas funções de PRESIDENTE, VICE-PRESIDENTE e RELAÇÕES PÚBLICAS, o CLUBE DOS LOJISAS conta com o destaque comercial dos senhores: MANUEL JOAQUIM RODRIGUES, CLIMILTON BRAGA e JOSÉ BARROS respectivamente; o que vem provar do conceitc que merece, pela larga experiência no ramo, destes homens que inegavelmente são figuras de elevado conceito humano, com capacidade projetada em grande escala, nos meios comerciais de nossa cidade.

No momentc, o CLUBE DOS LOJISTAS recebeu um especial convite, para participação na XIV Convenção Nacional do Comércio Lojista, em São Paulo, quando cada um dos representantes, poderá falar, combater, ensinar ou contribuir diretamente na dinamização das técnicas do comércio, no papel que ele representa numa comunidade, como fonte econômica e distribuidora de riquezas.

Uma Mensagem à DENISE

Não sei que tratamento dar, *amiga !* é pouco para uma pessoa do seu quilate. Dificilmente, bem poucas pessoas tem a felicidade de poder expressar, lá do infinito do coração, a palavra amigo(a). Mas, neste exato momento e com muito orgulho, posso chamá-la de: AMIGA.

Pensei em muita coisa bonita para lhe dizer. Mas quando leio algo escrito por você, não sinto inveja sinto-me apenas minúscula. Sim, repito, minúscula, porque esse privilégio pouquíssimas pessoas têm a sorte de possuir. Peço desculpas se me atrevo a escrever para a mais bela personalidade que conheci.

Pedi a você que escrevesse sobre o amor, porque o amor é a coisa mais linda que Deus fez pra gente. E como você entendeu profundamente ! Amor entre pessoas, amor por tudo que se faz nesta vida. Enfim, o amor fraterno, que é o mais difícil na época em que estamos vivendo.

Estou escrevendo, não para agradecer a bela mensagem, porque aos amigos não se agradece. Assim penso em relação aos amigos, e sempre que tenho oportunidade gosto de frisar, o que sinto de amizade. Vou apenas bater na mesma tecla, não sei porque, mas... soa bem na minha maneira de ser. Aos amigos não agradecemos, porque o AMIGO é aquele que *sabe* e *sente*. Amizade é algo muito sublime, não é preciso publicar tamanho nem tipo. Basta a nós, amigos, sabermos e sentirmos.

Sabe por quê não agradeço a um amigo? Acho humilhação, ou talvez, por não gostar que me agradeçam. Quando faço alguma coisa, até mesmo sem sentir, faço, não porque alguém «assim ou assado» tenha me pedido, nem para agradar fulano ou beltrano. Faço porque *EU* quero, porque me sinto bem, ME faço um bem, enfim, dou felicidade para *MIM MESMA* quando facilito a felicidade de alguém, quando faço alguma coisa por alguém, a satisfação maior é a MINHA, e se esse alguém vier me agradecer, me sinto mesquinha e ruim. Por isso não gosto de agradecer aos meus Amigos, mesmo que eles gostem de agradecimentos.

Espero, querida Denise, que esteja explicado o fato do meu *não* agradecimento pela mais linda reportagem que já tive em minha vida, isto sem falar nas legendas.

Denise, você me comparar com a RAINHA das flores?! UMA ROSA transformada em dama ! ó, meu Deus ! como gostaria de saber extravazar o que sinto neste instante ! Como é triste para mim não encontrar palavras capazes de traduzir o TANTÃO de felicidade que sinto cada vez que leio aquilo que saiu do fundo do seu coração. Me perdoa, amiga sincera, mas nem obrigada sei dizer. Pode acreditar, o nó na garganta está me sufocando, e caso estivesse falando ao invés de escrever, minha voz sairia embargada. Por se estar alegre, por se estar feliz, também se chora. A minha gratidão você terá sempre. Minha gratidão e uma lembrança que jamais deixará apagar uma amizade que nasceu, cresceu e floresceu. Mesmo à distância você será lembrada com muito carinho e ternura, e sempre farei uma corrente de felicidade para você e àqueles que você ama. Você, que renunciou a tôda uma mocidade por amor a família (LAR), que é o que existe de mais sagrado no seu coração.

Abençoada seja esta terra que tem uma filha que soube elevar o seu nome. Manaus, você pode dizer: «Obrigado, Denise, sinto orgulho da maneira com que você eleva seu povo e sua terra natal».

Amiga ! Você me impressionou de uma maneira tal como um ser humano, que só penso em tudo de maravilhoso que Manaus me proporcionou, e entre as maravilhas a dádiva de ter conhecido Denise Cabral dos Anjos, e aquela doçura da senhora sua mãe. É para os olhos ficarem lacrimejados mesmo. Confesso o que sinto quando gosto realmente de uma pessoa. Tudo que é bom e belo deve ser «posto pra fora», principalmente uma amizade sublime e pura que nasceu sem interesse algum. Uma vez ouvi dizer que a VIDA é um jogo de interesses. Pode ser que seja para determinado tipo de pessoas, mas, sinceramente, não acredito, e sabe por quê? Porque a VIDA nunca me provou isto que ouvi. Se uma pessoa, que me tenha como amigo(a), propositalmente ou inadivertidamente me causa uma decepção, não desejo mal e muito menos deixo de gostar dessa pessoa. Penso assim: «enquanto demonstrou amizade por mim, me proporcionou momentos de prazeres e alegrias. Por um *ponto de vista* ou *uma maneira diferente de pensar*, deixou de me querer bem. E os bons momentos VIVIDOS? vou esquecer? por quê?»

É por isto, Denise, que todos que me cercam são maravilhosos: só vejo as pessoas pelo lado bom. Não posso desejar mal a quem quer que seja e não devo. Se toda humanidade entender que o bem paga-se com o bem e que o mal não existe !... Veja: você faz um bem e logo em seguida esse bem cai no esquecimento. Mas se fizer um mal, as pessoas passam toda uma vida esperando vingança. Uma das frases mais lindas que ouvi, ditas para mim numa despedida, foi: «Schirley é uma criatura que mesma com razão pede desculpas». Haverá, Denise, algo mais elevado que isto?

Sei porque sou assim: porque sou feliz e só quem é feliz pode dar felicidade às pessoas que se chegam. Não tenho maldade, posso enfrentar coisas muito tristes, que mesmo dentro da tristeza e da dor encontro sempre uma maneira de encarar o prisma com AMOR. Esta é a arma mais forte do mundo. Bom seria se um dia fosse realizado um

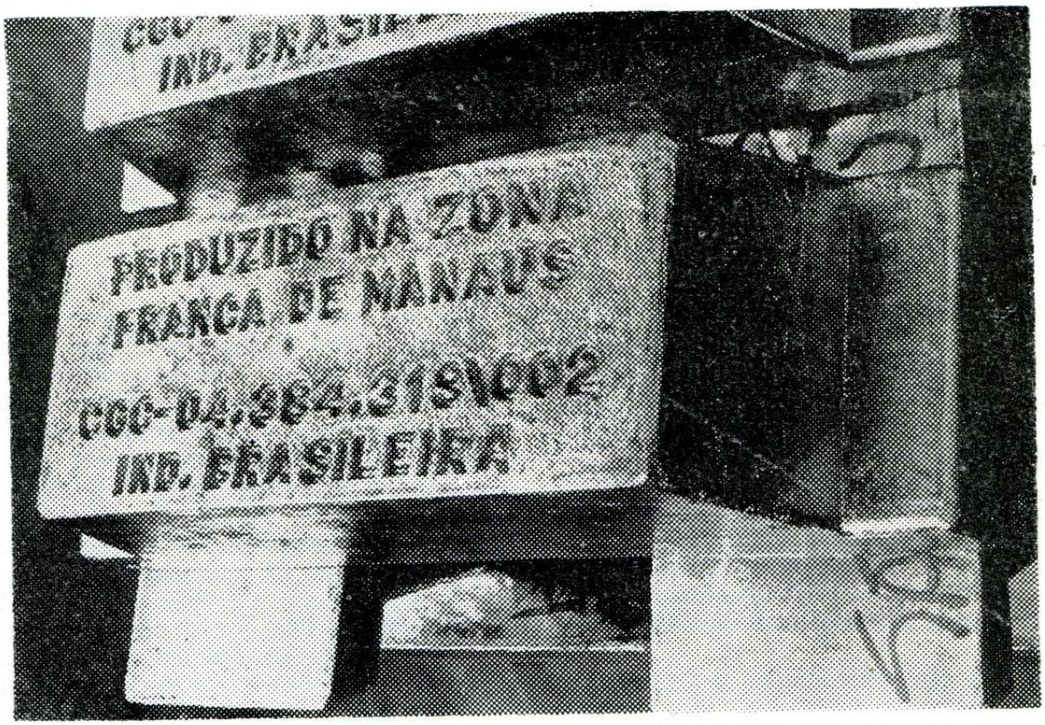

Uma Indústria de Barras Pesadas.

... E foram descobertas ricas jazidas de cassiterita na Amazônia. E desde 1968, surgiu a **C I A — Companhia Industrial Amazonense,** para explorar essa nova riqueza natural do Brasil, com garantia de produção prevista para mais de 100 anos.

As barras de estanho começaram a ser produzidas. Mercado é que não falta. Pois o estanho é um metal indispensável e insubstituível. E raro é encontrar-se produto industrializado que direta ou indiretamente não o utilize. Dada a enorme variedade de aplicações, toda a produção da **C I A** é facilmente absorvida por um mercado sempre carente do precioso metal. Produção esta destinada ao consumo interno e à exportação. Não é atôa que a **Companhia Industrial Amazonense** está estrategicamente localizada no centro das poderosas jazidas de cassiterita. Os seus produtos escoam por água (Porto Fluvial de Manaus) e por terra (BR-319). Tudo bem planejado.

Tudo certo. O que faz as barras de estanho valerem ouro. E olha que são barras pesadas.

Negócio maciço. Aplique na **Companhia Industrial Amazonense.** O seu dinheiro passa a valer estanho.

COMPANHIA INDUSTRIAL AMAZONENSE (C I A)

SEDE :
Rua Guilherme Moreira, 281
USINA :
Av. Pres. Castelo Branco, 15

EMPREENDIMENTO APOIADO
PELA SUDAM

gosto de paz e de paz todos pudessem VIVER.

Feliz não é aquele que sorri, mas sim... feliz é aquele que nunca teve motivos para chorar. Não pense você que eu não choro. Sim, eu choro. Principalmente quando batem os sinos de Natal, muita coisa bate dentro da gente. É sentimento, amor, tristeza... Como já disse, por se estar alegre e feliz também se chora.

Quando batem os sinos, muito amor ao outro chega. Dele se recebe elo, se ama...

Quando a força suprema, DEUS diz: «EU EXISTO, confie em mim, VENCERÁ aquele que por AMOR lutar e dele fizer sua arma», quando DEUS diz isso, a gente sente que tem algo por demais supremo do nosso lado, a gente sente força.

Quando os sinos batem na noite de Natal, tudo se sente e feliz se fica. E se alguma coisa foi conquistada, Denise, tenho certeza que foi com amor, supremo amor. Bom mesmo seria se a noite de Natal, ao invés de uma tristeza fosse uma beleza. Uma data que reflete no interior das pessoas.

A tristeza e tédio é privilégio de pessoas inteligentes. Você sabe melhor do que eu, pois sua inteligência é um dom que poucas pessoas tiveram a felicidade de possuir. Sua índole, seu caráter, sua fibra, toda uma cidade (por quê não dizer um Estado?!) sabe que é nata.

Escrevi com um prazer e um carinho todo especial sobre um pouco da minha maneira de pensar e agir com os amigos, para que você saiba que tudo que se relacione com amizade, é algo de muito valioso para mim, e sinceramente, não encontro uma palavra para definir uma amizade.

É sensível demais!

Gosto de tudo que você escreve, mas conheci seu coração através do semblante que me irradia, e da maneira carinhosa com que se refere aos seus familiares.

Quero que aceite minha amizade, pois é o muito do pouco que tenho para oferecer. Estou de partida desta cidade extremamente querida, na qual vivi momentos lindos e bons. Através da MANAUS MAGAZINE pretendo deixar minhas impressões sobre esta terra, onde tive a maior acolhida da minha vida.

Parto, mas deixo o meu coração. Disto tenho certeza, pois sofro e morro um pouco com a partida. Meu único consolo é que toda despedida é véspera de um novo encontro.

Voltarei sempre que puder para abraçar os amigos e deixar, sempre que vier, o ar impregnado com o meu carinho e com a felicidade que estiver me acompanhando.

Em qualquer lugar que eu vá, a felicidade irá também e nunca existirá nada ruim para mim.

Sou assim, porque, DEUS assim determinou.

Nasci assim... Vou morrer assim. Se houve erros nos cálculos, não foram meus, porque, possuir um coração que só deseja o bem, e só sabe transmitir AMOR E PAZ à todos que me cercam, ricos, pobres, preto, branco, tristes, alegres, enfim... A glória maior é que meu coração é verde, amarelo, branco e azul anil e como amo o meu BRASIL.

Um dia o BRASIL derrepente, fez (através de uma música), uma corrente. Todos deram a mão, e foi AQUELA VITÓRIA.

Bom seria se o mundo inteiro fizesse esta corrente, mas... de AMOR E PAZ. Fecho os olhos e vejo: a grande comoção, a felicidade irradiando por todos os poros, e numa só voz, o mundo inteiro de mãos dadas gritando: SOMOS TODOS IRMÃOS.

Pensar coisas impossíveis não é sonhar alto, mas como o possível já está feito temos que pensar e fazer o IMPOSSÍVEL.

Denise querida, o meu carinho para você. Vou terminar usando a minha prece diária.

ATÉ UM DIA

SCHIRLEY

Minha prece: Quando a força suprema DEUS diz, EU EXISTO, confiem EM MIM — Viverá. Quando DEUS diz isso a gente sente que tem algo supremo do nosso lado, a gente sente FORÇA.

Esta arma é a mais poderosa. Usarei até morrer, faz parte dos meus princípios.

SCHIRLEY

Obrigada minha querida amiga Schirley Rondon, pelas palavras de amizade e carinho.

Dr. Teomário Pinto da Costa, e sua charmosa e elegante esposa, Dr. Dulce Pinto da Costa.

Casal amazonense que brilha na sociedade paraense sr. e sra. Fernando e Lourdes Segadilha.

Nossa Secretária Nilce Cabral dos Anjos, o jovem Carlos Vasques, nossa Diretora e Irene Vasques

O amor conjugal é para muitos, antes que amor, afeição de estima, necessidade *de* hábito.

* * *

Entre marido e mulher, deve o amor ser sempre servido com flores, porque o homem não vive só de amor mas de delicadeza e poesia.

* * *

Não existindo paciência, operosidade e solicitude, não existe bom casamento.

* * *

O casamento é como a morte: poucos se apresentam preparados.

O pensamento da mulher é menos abstrato que o do homem.

* * *

A mulher está sempre acima ou abaixo da justiça.

Uma mulher jovem tem o direito e o dever de agradar.

* * *

A mulher se aborrece desde que não ame ou não seja amada.

Casal Dr. João (Zenaide) Martins da Silva e os filhos João Raimundo e Marco Silva.

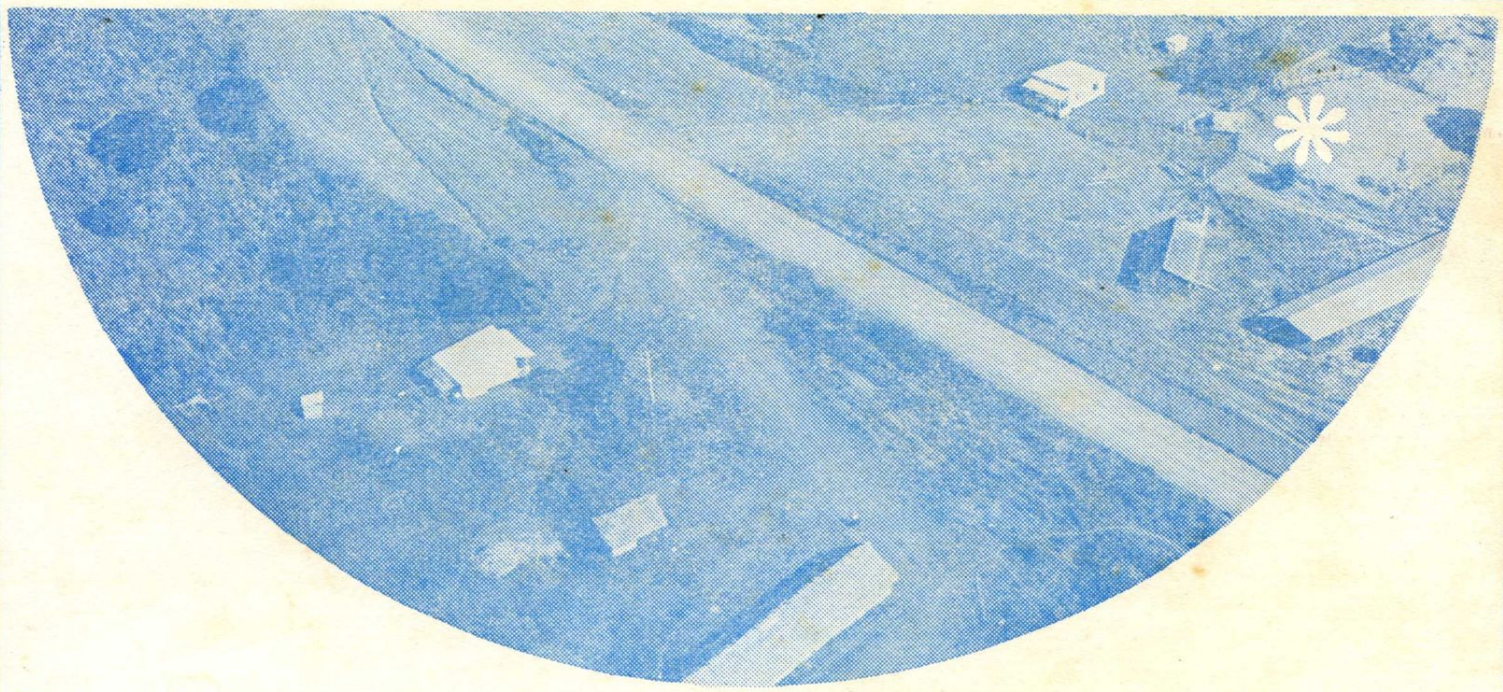

há muito tempo que a sanbra está por dentro da amazônia

Há mais de trinta anos que a SANBRA está ligada à região amazônica. Amizade muito antiga. Primeiro, fomos participar da comercialização e exportação da juta, matéria-prima importante da região. Depois, estivemos presentes e ligados à região através dos nossos produtos e representantes. Agora, quando o progresso rompe e se efetiva com a Transamazônica, concentramos todas as nossas atenções no desenvolvimento que proporcionará tal conquista brasileira, pois, há muito tempo nós trabalhamos com a Amazônia, e sempre acreditamos no potencial de suas riquezas. Nossos produtos comestíveis estão presentes e ao dispor de uma população que cresce com o progresso.

SANBRA
Sociedade Algodoeira do Nordeste Brasileiro S.A.

✸ Agrovila em construção: exemplo da capacidade realizadora do homem na rápida conquista do "Brasil Grande".

Economia e longo prazo... ...só na Credilar

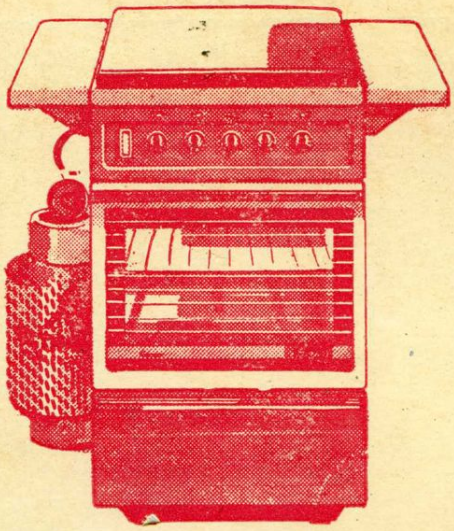

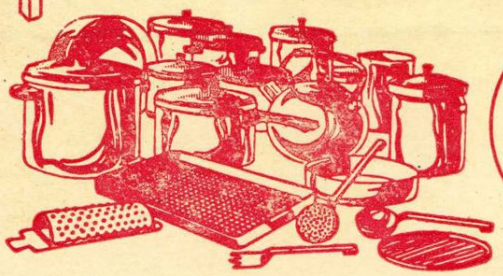

FOGÕES

GELADEIRAS

HONDAS

PANELAS DE PRESSÃO

TELEVISORES

LIQUIDIFICADORES

SALAS DE JANTAR

CONJUNTOS ESTOFADOS

VENTILADORES

BATERIAS DE COZINHA

São dois bons motivos que as Lojas Credilar vão dar sempre.

. . . E mais uma constância de novidades estrangeiras, para a alegria de tôda a família.

Lojas Credilar: Economia e Longo Prazo. Dois grandes motivos para uma longa amizade.

Lojas **Credilar**

AMAZONAS
GOVERNO DO ESTADO

Comunicado

As imagens, textos e obras disponibilizadas pelo Centro de Documentação e Memória da Amazônia estão na maioria em domínio público ou possuem termo de cessão para publicação da versão digitais produzida pela Secretaria de Cultura.

Se porventura, você identificar alguma obra que não esteja de acordo com a Lei de Direitos Autorais (lei 9.610/98), entre em contato conosco para que possamos identificar e proceder com regularização.

O objetivo da Biblioteca da Amazônia na disponibilização das versões digitais é a preservação da memória e difusão da cultura do Amazonas e região norte do Brasil, sem prejudicar os direitos patrimoniais do autor, herdeiros ou quem possuir o direito de uso.

O uso destes documentos digitais, digitalizados ou nascidos digitais são apenas para fins pessoais (privado), sendo vetada a sua venda, edição ou cópia não autorizada.

Lembramos, que esses materiais podem ser encontrados nos acervos do Sistema de Bibliotecas Públicas da Secretaria de Cultura e Economia Criativa e seus parceiros.

ACERVOS DIGITAIS

https://beacons.ai/cdmam_sec

FALE CONOSCO

(92) 3090-6804
cdmam@cultura.am.gov.br
acervodigitalsec@gmail.com

Secretaria de Cultura e Economia Criativa

CENTRO DE DOCUMENTAÇÃO E MEMÓRIA DA AMAZÔNIA - CDMAM

CENTRO CULTURAL DOS POVOS DA AMAZÔNIA